朝鮮日報

今日四面

購讀料 一個月 金六十錢 … 廣告料 … 發行人 安在鴻 編輯人 閔泰瑗 印刷人 崔益進 發行所 朝鮮日報社

論說 一週間

지난週間에 [illegible] 社會에 大衝動을준것은 [illegible] 것도업시 京城校洞拳銃事件이다 그事件이京城의中央에잇서서 또날도過히어두어지아니한때에 가장激烈하고또巧妙하게 이러낫다는點으로보아서 官憲側에서나 一般社會民衆側에서나 모도다驚愕하는態度를가지고罪하지아니할수업게되엿다그는二十六日의일이엿섯는데 五六日을經過한오늘날까지도 그犯人에對한消息이杳然하야 數千의警官으로하여금 부지럽시北岳山으로부터나리치는 漢陽의찬바람에몸을戰慄케함뿐이다

二

이京城校洞事件뿐만아니라 東小門事件이라던지 安城事件이라던지利川事件이라던지近來에接踵되여이러나는此等의怪事件이 朝鮮社會人心을極度의不安恐怖에싸지게하는것은事實이다 그러나그原因의所在를闡明하야 그原因이업서지도록하는것이 根本的方策일것을밋는바이다 즉朝鮮사람의生活이極度로逼迫되고 朝鮮사람의모든自由와權利가 極度로壓迫되는이때에 不平을품지못하게한들 엇지成功할수잇스랴? 此等不安의徵候는 朝鮮의社會가 要컨대病的狀態에잇다는말을말하는것이다 健康한사람은 醫師의援助를求하지아니하고 病든者가이것을求하게되나니 朝鮮의病든社會는 참으로醫師를要求하게되엿다 그럼으로 우리는勇敢沈着한醫師가어서急히우리朝鮮사람속으로부터만히나오기를 바래고또助成하지아니할수업다

三

그外에는또民興會事件이 우리의注目할만한것이엿섯스니그가發起大會를겨우마치고 創立大會는禁止되엿슴으로언제創立大會가다시召集成立되여서具體的으로決定的成立을보게될는지알수업지마는 何如間그로因하야 우리朝鮮社會에 한새問題가公然하게提出되엿다는것을또重言하지아니할수업다 印度의『신민』黨運動과가튼 또愛蘭에잇서서의『신펜』黨運動과가튼運動이 우리朝鮮에잇서서 이러날수가업슬가? 民興會라는文字下에表示含蓄된 運動의意味는 그와가튼것이되것다 만일좀더큰例를求하자면 民興會運動으로하여금 中國의國民黨運動과가티하게하야 進步的모든힘을그안에包擁하야 解放을爲하야努力하여볼수업슬가하는것이다 그것이實際에잇서서 엇더한原則綱領과行動綱領을가저야하며 또境遇에따러서는 엇더한行動綱領만을가저야하며 또엇더한사람에依하야 指導하여야할가하는것은 우리가다가티愼重히考慮할問題이다

四

그동안中國의戰局은 別로進捗을보지못하엿고 새로南軍의總司令蔣介石氏의死亡說을傳하는바잇섯스나 그는畢竟孫傳芳側의虛僞宣傳에지나지못한것이라하는것이判明되엿고 條約改訂問題가 中國의政界를多少間活氣를부치엇다 日本은그에對하야 大體로贊同하는뜻을表하나 [illegible]지條件을부처고 自側이 또한不撓不屈의態度를取하고잇 [illegible] 그만큼列强이中國民의自覺에 [illegible] 된表跡으로볼수잇는 [illegible] 것이다 그런데中國學生들은白 [illegible]『모라셋』에잇서서條 [illegible] 要求示威運動을行하엿는 [illegible] 五十餘名의小數에지나지못하엿섯스나 大膽스럽게도 取引所附近에가서 交通을妨害하고잇섯다 그結果數名의負傷者를내이고 三十名의檢束者를내게되엿다 우리는決코中國學生들의이와가튼勸行을嘲笑하여서는아니되겟다 그들의行動이巴里講和會議에서 中國代表者陸徵祥을脅迫하야 一千九百十九年六月二十八日의『벨사이윤』講室에서調印된平和條約에調印을拒絶케한것이엿섯다 그리하야 列强의代表者로하여금 瞠目駭然케한것이엿섯다 그리하야『엘살렘』과가티아는 孔子의誕生地曲阜를包含한山東省을 日本의貪慾으로부터 내여서온것이엿섯다

五

英國에잇서서는炭坑夫들이말을못지아니하고 頑强히罷業을繼續함으로서 非常權力法이또一個月間延期되게되고 英帝國會議의經過가 英帝國政府를苦痛케한바잇섯고 勞農露西亞에서 幹部反對派되는『지노비에브』『카메네브』『트로츠키』等諸氏가 決定的으로敗北를當하게되고『지노비에브』氏는 또國際共産黨으로부터 排斥을밧게되여 往年의巨頭이던이사람으로하여금 世態無常하다는것을생각케하는바잇다 그러나 問題는어느누구가 過去에엇더한일을하엿는가하는點에잇지아니하고現在또는將來에엇더한일을 해나가겟느냐하는點에잇지아니하면아니될터이니 우리는지금遽然히孰是孰非를말하려고하지안커니와 恒常『오르려고』하는態度를가저야하겟고 또功잇는사람이라고하여서 그의모든것을 그대로承認하는態度를取함과가튼것은 警戒할바이라고한다

日中主張 距離甚히懸隔

◇……交涉開始外지는 尙要幾多曲折과時日

日中條約改正問題

(北京三十日發) 昨日芳澤公使와顧外交總長의會見中芳澤公使는中國政府의日中通商條約改訂要求에關한照會文의意義에就하야質問을한結果彼我의主張에相當히큰距離가잇서意見이容易히一致되지안을것이確實하엿는바右에關하야消息通의談에依하면中國側은條約全部의改訂領事裁判權撤廢及稅率改正을꾀하야新條約에서締結하고關稅、法權兩會議의結果에拘束되엿던意思를明白히또한溫和한字句로表示하엿고通商의自由、移住의自由權外지도根本的으로改正하려하야此時期에不平等條約의全部撤廢를斷行하려고計劃하는强硬한要求도日本의最大限度의讓步보나遙遠한듯하다그런데第二十六條의規定의解釋에도中國의主張은規定外의改訂에及한것으로合理的이라고認定치안는다單只平等條約締結을爲하야交涉開始를要求하는것뿐으로이에關하야何等準備가업고交涉이開始될때外지는만한曲折과時日을要하리라고語하더라

또한法權會議調査報告書는三十日發表할터이던바갑작히支障이생겨延期되엿더라

蔣介石重態는

◇……幾分事實인듯 民心相當히動搖된다고

(廣東二十九日發) 二、三日來蔣介石의重態又는死去說이頻頻히傳하는中이나廣東政府當局은極히平靜을裝하야絕對로此等의流說을否認하는中인데民心은相當히動搖되야蔣이萬一死去하엿다하면延하야는政變騷動外지發生하리라豫想하고今朝부터沙面泰和銀行支店에財貨의保管을委託하는者外지잇스며蔣은目下重態로서廣東政府에서도憂慮而搖하는中이라함이近似한所聞인模樣이더라

北京公使團 廣東國民兩政府에抗議

賦課稅와檢閱問題로

(倫敦三十日發) 確信할만한곳으로부터聞知한바에依하면英吉利、亞米利加其他諸國의北京駐剳公使는廣東政府의不當賦課稅徵收問題와國民軍政府가廣東에서實施하는出入船의荷物과乘客의檢閱制度를獨立한것에關하야抗議를提出하고자考慮하는中이라고云하더라

米海軍火藥庫 廣大專用地選定

(華盛頓廿九日發) 米國海軍省은海軍火藥庫專用地로서米國最히人口가稀薄하고또한廣漠原野가多한『네바다』州에十萬[illegible]의廣大한地域을選定하기로하엿다 이것은過般火藥庫爆發한結果이더라

◇英、米는否認

(三十日發) 外交團은廣東課稅問題에就하야各各 [illegible] 의承認을求한結果 [illegible]

日本金解禁을 米銀行家期待

(紐育二十九日發) 最近日米爲替는四十九弗이라는强調를呈하야當地爲替市場은圓爲替에頗히興味를갓는際에又復廿八日 [illegible] 近金解禁을斷行하는것이라고 [illegible] 누구나豫想하는바 [illegible] 한注意를하고잇 [illegible] 本政府가어느때에 [illegible] 할는지알수업다고期待하더라

砂糖生産額 ◇…制限提案

(하바나二十八日發) 玖馬甘蔗栽培者委員會는今回大統領『마카도』氏에게對하야本年度砂糖生産高를四百五十萬噸으로制限하는同時에世界糖業會議를開하고一般生産過剩을沮止할方法을講究할것으로提案하엿더라

英炭坑夫罷業

佛國側調停의拒絶 坑夫側、政府側共히拒絕

(倫敦電) 英國炭坑夫罷業에對하야『알베두-토마』氏等佛國勞働組合의首腦者等이調停을開始하려고試하엿스나首相은英國政府의不干涉政策을버릴수는업다고謝絕하엿다그러나首相은이것을拒絶한外에今番에다시『볼드윈』氏와會見하야佛國勞働組合側의提議를拒絶하엿고妥協派인『차질』氏外지도坑夫側幹部의態度에는反對치안하면안될時期가왓다고陳述하엿더라

紐育方面에서 中國問題盛論

스氏報告를中心으로

(紐育二十九日發) 中國關稅會議亞米利加代表『사이라스·스트론』氏가二十八日市俱古에서『中國의現狀은軍閥이橫行하고政治家는人民의權利에無關心한바其原因은不平等條約과治外法權과關稅自主權을갓지안은까닭이아니오確固한中央政府를建設할能力이업는까닭이다』라고述한演說을發表함에對하야紐育『라임스』는社說로서『스트론』氏의報告는米中兩國에對하야失望的의것으로오래동안疑惑의眼으로서보고잇던點을裡書한것이다』更히同紙는『中國問題를眞實로理解하려고하는米人及諸外人은如斯한中國政局의不安定한實狀을充分히認識치안으면안되겟다』고力說하엿더라

白國皇儲結婚

(브랏셀三十日發) 白耳義皇帝及皇后兩陛下는四日『스토콤』에서白耳義皇太子『레오폴』殿下와瑞典王女『아스토릿드』內親王과結婚하는데參列하기爲하야『스토콤』으로向하엿다이보다몬저『레오폴』殿下는三十日『스토콤』에到着하엿더라

世界新記錄 無着陸飛行

(巴里三十日發) 『리니요』大尉及『코스트』中尉는昨日巴里와波斯灣『자스크』間三千二百五十哩를三十二時間동안이나한숨에飛하야無着陸飛行의世界記錄을作하엿더라

聯盟委任統治

常任委員會開始

(커네바廿九日發) 國際聯盟委任統治常任委員會는十一月四日부터開催되엿는데日本側으로부터는波蘭公使佐藤尙武氏가出席하야日本의委任統治下에在한南洋諸島에關한報告를할터이더라

勞農을含한 東洋國際聯盟

駐米中國公使의斡旋 露國으로土國으로奔走

(倫敦二十九日發) 『타임스』紙『스탐부-ㄹ』通信員의報하는바에依하면駐米中國公使施肇基氏는最近非公式으로土耳其를訪問하야二週間假量自國에滯留하얏는데同氏는近近着할『앙고라』에서土耳其政府와中土條約締結에關한交涉을開始할模樣이라하며尙且『타임스』通信員은過般露都莫斯科에서中土兩國代表間에數回의交涉이잇슨事實에關連하야今回施肇基氏의土耳其訪問을主要視한다、特히勞農露國이右의訪問에利害關係를가진事實에對하야一般의注意를喚起하는中이더라

右에關하야同紙通信員은更히報하야가로되今回施肇基氏의土耳其訪問은中國阿富汗波斯坦波斯土耳其及勞農聯邦諸國을網羅한東洋國際聯盟의組織計劃과關係가잇는것이라고云할터인바信할만한側에서는勞農聯盟當局은同公使의行使를깁히注視하는中이며更히同通信員은가로되土耳其通商問題에關한莫斯科에서在露中國代表와波斯駐剳土耳其大使間에寄議를거듭하야旣히兩國間에通商關係를開始하기外지審議가進捗되야土耳其使節은中國에向하기로되얏다더라

救助無望의 五十餘名船員

勘察加의歸途 袖浦丸遭難

(根室電) 函館西濱町佐藤商店의傭船袖浦丸은去三日勘察加의『암스크』로부터鹽漬鮭千六百箱其他鹽魚를積載하고歸還하는途中北海暴風雨에遭遇하야千島列島의長岩灣에避難하얏는데船體가破損되야危險하야船長岩灣에員竹內某外二十名中決死의船員만을殘留하고그남어지全部와積荷를長岩灣에下陸식히고僅僅히航行을繼續하야十七日大泊에入港하얏스나長岩에남어잇는五十餘名의救助에向한興隆丸은其後激浪을헤치고北進하야二十九日夜現場附近에到達하얏스나『오초크』의海는今에北東의暴風과大吹雪이온질새업시襲來함으로決死隊를組織하야보냇스나上陸키不能하야不得已同船을返還하게된模樣인즉그남어잇는五十餘名의生命은救助의希望이업서젓다더라

巴奈馬排日 成案의裡面은

英國의抗議에依한것 日本側緩和無策

新嘉坡巴奈馬共和國의排日禁止法案에就하야는日本外務當局에서도巴奈馬가日本과無條約國으로何等公式의交涉할方法이업슴으로非公式으로抗議를하려고하여도根據가업다 [illegible] 色人種으로서印度人、中國人、시리아人、亞弗利加黑人이라고指摘하야其新入國及入國을勿論하고一切禁止하려고하엿스며『日本人』은除外되여잇던바英國이抗議를밧고다시議會에서修正中突然『日本人』이라는項目을加하야排日案으로된것인데當時日本外務省은巴奈馬領事代理에게訓令하야同國政府에對하야同法案成立의阻止手段을講究케한結果十月十二日同法案이議會를通過하자大統領『논토후오자』氏는署名을拒否하야不成立에終하엿다그런데議會는即時同法案을再次上程하야二十二日에도되여再次成立되엿스며今番은憲法의規定上大統領도할수업시裁可한것이라는바同國在留日本人二百二十名은이제는同法案으로因하야家族을불러오던지또는再渡航이禁止되야可憐한境遇에陷하엿슴으로日本政府로何等의對策을講究할餘地가업시보는形便이라더라

天洋丸坐礁 責任問題와

乘客積荷善後策

(東京電) 天洋丸坐礁의原因과當事者의責任에就하야는非難과同情의議論이뒤바귀어이러나當事者審判에附할與否에就하야즉當局의意見이決定되지아니하엿스나如何間同審判은二日出發하는『프레지덴트·린컨』號에轉乘을手續中이오四百萬圓의金貨는그대로同船에나머監視中이고又輸送의急을要하는生絲도四日에出帆할豫定인郵船伊豫丸에三日早朝부터옴겨실어發送키로決定하엿더라

歲入豫算 十七億圓

(東京電) 明年度歲入豫算은主計局에서計數整理한結果經常部에잇서서는租稅官業及官業財産收入等臨時部에잇서서는特別會計의資金繰入과剩餘金의繰入增公債金의減에依하야大體左와如히決定하엿더라

經常部 十四億二千四百萬圓
臨時部 二億四千八百萬圓
普通歲入 三億二千萬圓
公債 七千萬圓
剩餘金繰入 一千四百六十萬圓
計 十六億七千二百萬圓

國債臨時償還

剩金一部로充當

(東京電) 五十一議會에提出할公債額을擬하고且每年新規發行額一億五千萬圓을增加하는現狀은드되어大正二十五年에至하면七十五億圓이라는驚異할巨額에達하야日本財政의前途에禍根될바가잇슬것에鑑하고片岡藏相은大決意로써日本財政史上에特筆할一大事業을敢行하기로決定하야國債整理에剩餘金의一部로써臨時償還을하기로하고이를十五年度부터實行할方針으로來四日부터開會할豫算閣議에本計劃을提出한後萬難을排하야此의遂行에努力하기로되엿는데片岡藏相으로부터天下에聲明할터인데右公債償還方法은左와如하다더라

一、十五年度에剩餘金으로外公債를償還할수잇는根據法이無한外에十四年度決算에生한剩餘金中三千萬圓으로써臨時償還을하야이를十五年度追加豫算으로議會에提出함

一、十六年度以後는法律에依하야政府는前年度決算에生한剩餘의百分之三十以上의金額으로外國債償還에充用키로함

追加豫算 四千萬圓計上

(東京電) 政府는來年度追加豫算으로換差損金一千萬圓、失業救濟補助四百萬圓、國債償還金增額三 [illegible]

日本貿易概況 十月中

(東京電) 大藏省發表에依하면十月下旬貿易槪算高는輸出六千七百十萬三千圓、輸入四千七百三十一萬八千圓으로出超一千九百七十八萬五千圓이며前年同期에比하야出超는百三十四萬九千圓을減少하엿다更히十月中의貿易高를보면(單位千圓)

輸出 一九〇、三六八
輸入 一三九、八四八
出超 五〇、五二〇

으로前年同期에比하야出超額은一千五百八十八萬四千圓을減少하엿다尙且一月以降累計는如左하다(單位千圓)

輸出 一、六九七、八四四
輸入 二、〇五〇、五一四
貿易總額 三、七四八、三五八
輸入超 三五二、六七〇

三品取引所

工場規定改正

(大阪電) 三品取引所綿花工場에關한業務規定에對하야三十日組合會議를開하고滿場一致로原案을可決後正式으로政府에申請하기로되엿다綿花工場과共히現在의綿花其實賣單位五梱一枚를十梱一枚로改正하고受渡單位도十梱으로內國名柄品五梱外지를認하기로하엿더라

解散을前提로

憲政會支部長會議 十一月二日을期하야擧行

(東京電) 憲政會는五十一議會의解散을前提로하는意味에잇서서十一月二日全國支部長會議를召集하야席上首相若槻相의演說이잇슨後首相은特히時局에關한決意를披瀝하야注意를與하기로되엿는데一方黨으로서共意를受하야時局과黨員의結束에就하야이에基하야總選擧에臨할候補者의公認方針並地方遊說員의養成演說會開催의件等에就하야協議하고尙且義務敎育費增額問題並地方事業의擴張及是에伴하는起債의緩和等에對한黨員의希望을聽取할터인데右에對하야目下總選擧의根本策並候補者公認方針에關한幹部의意嚮은大體左와如하다 우選擧에臨하야는大體前回方針을踏襲할터이나今回는第一回의普通選擧에際하야特히中選擧區이며主로言論戰에依하야一千萬의新有權者及地方靑年의共鳴을博함이必要하나그리고候補者와如함도我黨은續出할形勢에잇슴으로可及的同志間의차을避하도록調定하고大體三百五十名內外를公認하야現有勢力百六十四名에各府縣平均一名式即二百十名內外의議員數를確實히獲得치안라면아니되겟다는態度이더라

連、旅直通電話

實驗成績不良

朝鮮滿洲聯絡의第一期事業인京城奉天間의直通電話가昨年秋에竣成되엿는데伊來關東廳에서는更히大連旅順間에도延長하라計劃하고今春來試驗中이엇스나그成績이甚히不良에了한結果當分該區間의直通은實現치못할貌樣인데그러나技術的으로는設備의如何又는技術上의如何에依하야充分可能性이잇슴으로關東廳에서도이實驗을中止치안코實驗을遞信省에依賴키로되엿다한즉不遠間實現될貌樣이다그리고이結果를見한다음京城奉天間의直通線은前記와如히大連外지延長工事에着手하기에至하리라더라

自働式電話의

◇…市勢暴落 專賣會社의競賣로

遞信局에서는數年來京城을嚆矢로하야漸次全朝鮮에及할目的으로自働交換電話의設備에關한調査硏究를進行하는中인데該機械는 [illegible]『에-1 에푸아이』式等과如히設置會社의事實가되여잇는關係上輸入에莫大한經費를要하야假使京城中央電話局一局에設備하라하드라도勿慮三百萬圓의巨費를要함으로遞信局의計劃도恒常挫折되는狀態에이르러朝鮮에自働式電話의實現도前途遙遠하다고見하는外他道가無하엿섯는데日本遞信省에서는三年前議會의承認을得하야몬저六大都市에이設置를決定하고東京市內외大部分과橫濱에設備를了한다음大阪、京都、名古屋、神戶의各都市에設備하고자하든지음突然商社專賣會社間에猛烈한販賣運動이起하야價格은二三割假量低下하고더구나創設未久의日本電氣株式會社가從來部分品以外에는製造能力이無하던것이昨年부터自働電話에要하는機器의全部를製造하게되엿슴과如한關係로부터價格은一層低落한形勢에遞信省에서도더욱더욱旣定計劃에從하야前記四大都市의設備에着手하기로하얏고그交換開始는昨年中이엇슴으로이에遞信局에서도大히力을得하야此機會를逸치안코機器의購入에努力하는中이나十六年度에잇서서는豫算이이미編成終結을보아追加豫算으로하라하나財政事情이許치안을貌樣임으로十七年度에는百折不屈하고豫算에要求할決心이라더라

勃興하는 農具改良熱

産米增殖計劃의遂行을幇助하기爲한農事改良土地改良의各事業은着着旣定方針을向하야進捗하는中인바就中農具의改良改善은重要視되여各道가모다農會를中心으로여러가지를考案하야優良農具製作에努力하야써深耕上에一大革新을하고자하는中인데農具의普及을圖하며勞力을節約하야耕作費를輕減함과가틈은農家經濟上에極히緊要事라할바로各道가모다優良農具의發明考案及利用을奬勵하며農業勞力의能率을增進케하는同時에農村의勞力調節을行하야生産費의低減을圖하고자各道廳으로부터農業技術員을特派督勵하는中으로其結果各道가모다意外에農業改良熱이高潮하야이미優良機械器具를發明하고이를實地에應用하는地方도不少함으로이趨勢로서進行하면逐年農業의改善改良을實現시길수가잇스리라더라

東亞勸業整理

總督府側에서는 生田局長이出席

總督府及關東廳에서年額三十萬圓의補助를밧고잇는東拓關係의東亞勸業公司에就하야는成績이余혀不良하야資本金二千萬圓五百萬圓拂込濟의巨額을擁하고서도겨우補助金으로서命脈을繫하는狀態임으로其對策에就하야는東拓도整理를希望하고잇슴으로 [illegible] 은東拓滿蒙總務部長、關東廳、總督府 [illegible] 一한意見을가젓다그런데整理의具體案에至하야는各自意見을달리하야一되지못하얏스나東亞勸業公司가東京支社를開催하든지自身的으로整理案을斷行하도라도到底히實現될수업슴으로드되어一大整理를斷行하기로되얏는바總督府에서도成案을가지고生田內務局長이滿洲에出張하게되얏다生田內務局長의目的은同公司一般의成績을調査한後에東拓도訪問하야意見을交換하고來月中旬大連又는奉天에서滿鐵、東拓、關東廳의當事者等과會見하야整理에改善案을決定할터이라한다整理案中에는同公司의解散을主唱하는者도잇스나總督府로서는在滿朝鮮人에對한保護等의必要上結局資本金을一千萬圓으로減하야極力內部의改造에着手하야新規更生케할貌樣이라더라

長距離輸送

特別列車新設 配車會議의決定

二十七、八兩日鐵道局에서開催되얏던配車會議의結果特히貨車輸送集結列車를特設하야長距離貨物輸送의圓滑敏速을圖하기로되야十一月一日부터實施할터인데右는從來安東으로부터朝鮮內에入하는貨物에對하야는各驛混合으로貨物列車를連結하야輸送하던것을改正하야長距離의것即京城以南의것은特別히連結하고中國驛에서貨物의搬出을避하야勞力及時間的의効果를收할目的으로安東驛에서京城以南의것을收集하야發車하기로되얏슴으로從來부터手續을省畧하고貨物의到着도迅速하야질터이나當分安東京城間에만一日二回式特別集結列車를運轉할터이오漸次釜山京城間도同樣取扱을開始할터이라더라

恩給法改正意見

朝鮮은現行法維持

恩給法의改正에對하야內閣은總督府에對하야서도이에對한意見을물하엿슴으로過般來審議中이던바朝鮮이로서는現行法改正後時日도얼마되지안엇슴으로大體에잇서서現行法을維持하고改正의點이업다는旨를拓殖局에回答하엿더라

不動産取得稅率

地方課에서調査

地方費豫算編成에對하여는稅制整理에伴하야市場稅廢止와不動産取得稅新設에關하야地方課에서는課稅稅率을調査하엿더라

人事消息

▲李仁淑氏(天道敎宗理師)觀察次三十日咸南地方에
▲李晟煥氏(朝鮮農民主幹)布德講演次三十日泰川에
▲李敦化氏(天道敎宗理師)布德講演次로三十一日平壤에
▲安一英氏 十月三十日午前九時殷州郡退村面陶水里鄕第에서遭外艱
▲李鍾畯氏(第一銀行員) 二十七日午前四時에遭外艱

八面鋒

○施駐米中國公使는、露農을含한、東洋國際聯盟을組織코자斡旋中이라傳한다、眞相이果如何、

○順川郡에서는、生活難으로因하야、愛妻를殺害한者가잇섯다、안타가운愛情中에서나온惡魔性

○巴奈馬의排日案이成立된裡面을보면、英國의抗議가그動機라고한다나、못먹는감은、찔러보는것이普通人情

全米國의 議會總選擧

十一月二日을期하야

(紐育三十日發) 十一月二日을期하야亞米利加全國에議會總選擧가有하야共和、民主兩黨이이미勝利를得할希望이確實하다稱하는바右選擧에서二千萬人의投票者는上院議員三分之一과下院議員全部를選擧 [illegible] 을試驗할會가되엿다또한上院에서도形勢가조흐면多數를得하고又共和黨의不正分子와握手하야勢力의均衡을엇을는지도알수업나그는그런데選擧運動의題目으로서大統領『쿨리지』氏의手腕如何는가장重要한것으로共和黨은 [illegible] 今日의亞米利加의 [illegible] 黨은上下兩院의共 [illegible] 對外問題도 [illegible] 民의爭點이되 [illegible] 國內問題도外 [illegible]

는禁酒問題『쿠、구락구스、쿠란』問題及農民의繁落問題가重要視되여잇다모른족이今番選擧의結果亞米利加政治에對한『쿠구락구스、쿠란』의勢力이增大할가又는減退할가를重視하리라고專門家는말한다 또한故上院議員『롯지』氏의後任으로는『웨이악、밧로라』氏가起하기로되엿다同氏는『쿨릿지』大統領의親友로大統領選擧에當하야만히盡力한사람이다其外上院外交委員會의委員中民主黨의領袖『어다우드』氏는벌서實際政治로부터隱退하여잇스나來年三月外지는當然히남어잇슬터이다同委員中의猛者『보라』、『조손』氏等을爲始하야『엣지』(共和黨)、『핏트맨』(民主黨)、『소완손』(民主黨)、『리드』(民主黨)、『십푸스텟스트』(農樂勞働代表)等의重要人物은今回는關係가업다하더라

바구다捕獸機

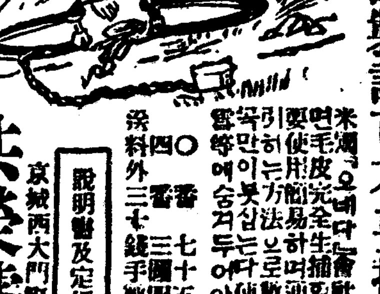

米國製許可不要捕獸機

米國『오네다』會社製此捕獸機는使用에面許가不要하고毛皮完全하고生捕할수잇고運搬이容易하며通路又는動物의巢穴에두면使用하는方法으로數個를裝置하야두면利益이만타가못십니다使用時에는마음대로(?)警等에숨겨두어야한다

○番 七十五錢부터
四番 三圓四十錢外지
送料外 三十錢手數料를增收함

說明書及定價表進呈

京城西大門町一ノ五九 共榮號商店

朝鮮人의經濟를中心한月刊商工雜誌

鮮滿通信案內 (重要目次)

○本誌發行趣旨
○내運命은내가開拓하자
○鮮滿의通商과案內를論함
○產業發展의主要機關
○鮮滿通商에對하야
○忍耐를本位로하라
○商業家의人生觀
○朝鮮人의商業觀念
○成敗의分岐點
○營業과繁榮策
○主要商品仕入案內
○鮮滿의交通案內
○鮮滿의運輸案內
○鮮滿의商工狀態
○各地重要物價
○極東通商의路程
○致富懸賞募集規定
○外國貿易知識
○實踐商業講義
○商業雜感

創刊號方今印刷中임으로本月中旬內로出來

累年懸案中이든鮮滿通商案內機關紙를發行하게되엿다。詳瑞를지못한우리經濟界를恢復하고世界의寶庫滿洲의鍵을獨點하라면읽으라읽으라이야말로商戰에參謀가되리다。商航의羅針盤이되며

定價 一個月分五十錢 半年分三圓 一年分五圓
社友 一個年分을一時先拂하시면社友가되십니다
支局 支局을設置코저하시면返信料添付하여照會하시요社友의게는二三種特典이잇고支局에는相當한收益이잇슴니다

京城府觀松洞八三番地 鮮滿通商案內社 電光九一五番

●一見即座에所用되는!

願屆申請 契約書式大鑑 (最新刊) 中央法政學會編

◆代書人不要 ▲本書一冊만잇스면諸願書와申請書는누구든지容易히得할

◆諸願屆書와申請書等의書法을아지못하면不意의失敗를當하는일이만타◆本書는府郡面所警察署登記所裁判所稅務署特許局內務省其外모든諸官衙公署에提出하는願屆申請의書式數百種을網羅하고◆一一히丁寧親切히注意書外지添付하엿는故로代書人에게委賴할必要도업고아모리어려운書類일지라도곳쓰게되는大寶典이다。

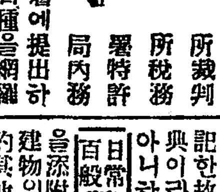

(內容)▲戶籍上의諸願屆▲民法上의諸願屆▲土地에關한願屆▲各種登記申請▲稅金에關한願屆▲兵事上의手續▲特許의手續▲營業上의諸願屆▲其他畜產通信年金恩給等의諸願屆手續에至하기外지모든願屆申請의書式數百項을一一說明付로詳記한故로一見即座에所用되는寶典이라또附錄으로他人에게속지아니하는

日常百般證文과契約의書法

을添附한故로金錢의貸借로土地建物의賣買貸借營業上의證文契約其他一切의證文과契約書도正確히할수잇슴으로專門家에게委賴할必要도업다

◆四六判最新形金文字入頗美本 ◆定價는이만치實費記念으로新聞記入注文者先着一千名限하야

大特價 金一圓五十錢 ◆前金注文送料不要◆代金引換은葉書로申請하시면三錢增直送

●發行所 東京市銀座西紺屋町六番地 振替口座東京二七三二七番 中央書院

登錄商標 京城 堅固 優美

○어려부고든한우리고리표고무는일녀이상은 ○너너히신슴니다반다시한번시험해보시옵소서 ○

京城南大門外和泉町貳七 六合商會 電話光化門一、五五九 振替京城一三一八五

고리표고무

腎臟炎 肋膜炎專門 經驗上新發明

京城府仁寺洞三六番地 特設花柳性病科一般 院長 金斗榮

濟衆病院 電話光化門六三四番

點雲업는適好한庭球日 晴空의飛球는流星

정각전부터팬들이모혀 금년정구운동의뜻을막는대장관 專門校聯合庭球開幕

조선학생회(朝鮮學生會)주최본사후원의데사회 전문학교 련합정구대회(第四回專門校聯合庭球大會)는 봄날보다도오히려따뜻하야구름한덤도어더볼수업는일호의정구일인삼십일날에경운동안임은행(韓一銀行)코트에서거행되얏다 정구계의 금년씨슨의끗을고할 전문학교련합 뎡구대회인것만큼 이에흥미를잇근일반팬은아츰부터운동장으로 밀려드러왓다 예정한 시간보다 한시가늣게열시에개막을 시작할 쎄에는사내의 각전문학생은물론 멀리수원(水原)으로부터고등농림학교응원단까지 합하야 조선최고의회합부인가전문학생으로코트의주위(周圍)는 가득하야젓다 열시십오분부터연희전(延禧專)씨주심 조택원(趙澤元)씨부심으로 보전대의전(普專對醫專)의 데일회전이 열리엇스니 이해임의경과는 장차엇지 진행될는지 자못긴장미를자아내게한다(경과는운동란을참조)

(사진은 「코트」와 오후한시경 백림친관중)

◇各地初雪◇

◇長湍＝황해도장련(長連)에는 지난이십구일 오전두시경에약한사간동안이나 눈이 왓는데 농작물에는 별로히손해가업스리라하며 장련서 바라보히는구월산(九月山)에는벌셔흰설이개개하다고(장련)

◇海州＝해주(海州)에서는지난이십팔일밤에 비가오며 날이급작이 치워지더니 비쏘테눈이나리여수양산(首陽山)에는흰옷을입힌듯하며 이십구일 에도계속하야눈이풀풀날리엿다고(해주)

◇平澤＝진위군(振威郡)일대에는 지난이십구일 아츰부터일긔가 돌연이변하며 폭풍우는 사람들이자유노 출입을못하게쏘다지더니 오후령시 십오분부터 약이십분동안이나 도토리가티굵은 우박이쏘다지고 밤열한시부터 눈이쏘다져서 적량이약두치나되엿다고(평택)

◇龍川＝평북룡천(平北龍川)디방에는 지난이십칠일에비가종일 내리더니 이튼날인이십팔일밤부터 약두시간 동안이나 쏘한비가내리다가 비가변하야 ……시작하야 오후시가량……하엿는데 약사촌가량 아재에피해가미해하다고(양시)

◇驪州＝지난이십구일오후두시경에 약오분가량이나 눈이분분히나렷다고(가평)

◇金川＝황해도금천군(黃海道金川郡)에는 지난이십구일오전네시경부터 눈이나리며 두치누쯤가량이나 싸엿섯는데 작년에비하면이십일이나일럿다고

◇平原＝지난이십팔일부터 평원(平原)디방에는일긔가급작히 치워지고 그날밤부터비와석거서눈이약간나리엿는데그익일에는아츰부터약사오시간이나눈이나리엿다고(평원)

◇朔州＝삭주(朔州)에는이십팔일밤부터 눈이 오기시작하야이튼날아츰 열시경까지 내려싸인눈이깁이넘엇다고(삭주)

疑似拳銃犯續續檢擧

深夜에漢江을暗渡 拳銃들고金浦通過

권총은어대숨겻는지차질수업고 일을구지다다취됴하기도곤난해 江華서도怪青年逮捕

이십칠일오후 열두시경에 인적이끈허진한강(漢江)을조고마한배(船)를저어서 김포군 김포면(金浦郡金浦面)에상륙한한명의권총가진 청년이 잇섯는데이사람은 그부근경계의 상태를통리사람들에게 물어드른후에 어데로인지 종적을 감추엇다는정보를듯고도 경찰부와 밋김포경찰서와 또부내각서에서는 일제히비상선을치고 그행방을 탐사하던중 도경찰부형사의 손으로삼십일아츰강화도(江華島)에서데포되어 그대로 경긔도경찰부로 보내어 엄중히 취됴하는중인바 권총가진것은분명한사실인데도 불구하고용의자(容疑者)는어느곳에 이것을감추어둔듯하야 물적증거(物的證據)가드러나지안음으로만아니라 그청년은 입을구지닷고 용이하게 실상을말하지아니하야취됴를곤란케한다더라

大同署重大犯은 京城과國境에照會

월경자입한○○단원인듯 平壤의空氣도緊張

조간긔보＝평남대동경찰서(平南大同警察署)에서는 지난구일 오후여덜시경 평양부(平壤府)긔림리(箕林里) 송림송에서 거

府政問題(3) 北部衛生狀態

골목골목에쓰레기는썩어서 행인의구역을자아내는북부 五十七萬圓이衛生事業費 可驚할北部虐待

그와가티 륙십만원에나 달하는 토목비를 십오년도에 소비하면서불과 십이만원정도종로(鍾路通)도로수축에 쓰게되얏스니이는대경성건데원 삼림사업들을 하는이상 종로통도로수축에 만도목비를 다쓰는것이 부당지극한일인줄도모르는바가 나오위삼면간부터계속사업으로종로통도로수축비로소 북부도로름이엿는데 현재인구의 주밀과교통량(交通量)으로 보아 북부도로가 남부도로에 지지아니하게시가디정리(市街地整理)상중요한것은 긔자가 론하지아니하야도 누구나 사실을긍정아니치못할것이다 그런데 남부도로가거위완성된후 비로소 북부도로에착수하여야 그계산이 서오.

도라고는 볼수업는 것이다이와가티조선인이사는곳은여디업시멸시를 당하고 학대를당하는것이엇지 이도록 공사에그치리요?북촌일대의 위생상태(衛生狀態)를보자! 멀리마포(麻浦)는말할여디가 업거니와청계천(淸溪川)을바로 엽헤둔관철동(貫鐵洞)서린동(瑞麟洞)관수동(觀水洞)장사동(長沙洞)을 비롯하야북부일대의골목골목을보면참으로 불결하기작이업서 쓰레기의썩는냄새와 개천에 쓰러된똥은일노 현대인으로 보기어려운덩도에 달하야 여름철이면자연 염병(傳染病)의발생이염려될뿐아니라 혹시 발생만된다면두려운 속도로 만연되야부민의생명은 극도로 위협을당하는것이다 이것은 론할수도 (下水)도 긔불충분한까닭에인

로라임한다면그곳치어더케될지천명한 부당국자들도 능히짐작할것이다 그런데 부당국의단편적인 예산관계로 그와가티북부일대의 위생을 도라볼수업다면 그도리유에 한아무엽늘수잇다마는 지금소위 부당국예산중에 위생에쓰는돈이 단일이천원에 그치지아니하고 림상비오물소제비(臨常費汚物掃除費)에만 십오년도예산이 삼십일만칠천원이라는 굉장한 예산이세워잇스며 이외에도 림상부중에도로산수비(道路撒水費)이만사천칠백구십삼원전염병예방비(傳染病豫防費)이만구천구백삼십륙원등합하야 림상비로만 삼십칠만일천칠백이십구원이라는엄청난돈이 소비될ㅅ니라 림시비(臨時費)로 위생사업에 소비되는것이 또한적지

권염병예방비삼백아십원등합하야 이만이천일백사원이요 또위생사업의 계속사업으로 십오년도부터 십륙년도까지 소비할이십팔만팔천원중 금년도에 소비한십칠만사천원과지합하면십오년도에 부내위생사업으로 소비된돈이 오십륙만칠천일백삼십삼원이라는 놀날만한돈이 소비되는것이다 그러면 이러한예산이 소비되는 대경성의북부가불결하다면 누가이를 황미도리요 그러나 사실에잇서 북부일대가발을드려놋키어려운곳이잇는것을엇지하리요산수비(撒水費)로도로에는 하로세차레를 ㅅ뿌리나상당한돈을 소비하여서도 북부이도 종로통에그치고만다 물론도로의 협착으로 수자동차의운던이 불가능한곳도잇슬터이

七萬教徒出動 五百處에서宣傳

『조선인아 락망치말라』 百萬枚를撒布

시내경운동 (慶雲洞) 에잇는텬도교(天道敎)에서는 텬도교이세교조(天道敎二世敎祖)해월선생(海月先生)탄생백년긔념으로십일월일일하야교도중청년소년녀자하원등 칠만여명이 총출동하야 『조선사람아 락망치말나』라는 선뎐비라 백만매를 산포하며 시중행렬을 한다는데 밤에는오백여처의 디방종리원에서 종지선뎐강연이잇스며 경성본부 에서는 동일오후 일곱시부터그회긔념관에서 다음과가튼 강연이잇다더라

第一日(十一月一日)
光明은東方에서 方定煥
朝鮮人과天道教 金起田
反宗教運動과天道教 金秉濬

第二日(十一月二日)入場少年少女에限함
少年指導와天道教 金弘植
天道教와少年 金起田
眞實한少年 方定煥

第三日(十一月三日)入場女子에限함
天道教、婦人 洪一昌
女權運動의指導者海月先生 朴齊光
人權運動의始祖 金弘植

京城驛附近에서 容疑者又檢擧

＝련야의활동이자우삽아도 중국은현바람을삼는요새경찰＝ 眞犯踪跡은亦是杳然

동이수상한 청년두명을 데포하엿다함은 조간긔보와 갓거니와중대사건이 빈발하는이때 임으로 동서의공긔는 극도로긴장하야 사건을극비밀에 부침으로아직까지 자세한내용을 알수업스나 탐문한바에의하면 권긔두청년은 ○○단원○○과 리○○으로 월권부터 국경(國境)의 경계망을 돌파하고 교묘히조선내디에침입하야 ○○중대사명을띄고 평양에잠입하엿든것이라는바 시렴이시렬이라 경긔(京畿)일대를소란케하든 권총사건에관련된범인이 안인가하고 방금대동서 에서는 경성(京城)과국경방면에 조회중인 일변형사대를 각방면으로파송하야 대활동을 계속하는중 이라더라

平澤署도＝每夜徹宵警戒

만일을념려하야

수은동사건(授恩洞事件)으로말미암어 경성은물론이고 각디의경찰들은 신경을 날카롭게하야 경계를엄밀히하며 일방으로용의자(容疑者)는속속검거한다함은 련일보도하얏거니와 삼십일 밤에도종로서 형사대는 경성역부근을 경계하다가 나이삼십세가량의자한명을 인치하야다가 취됴한후 즉시내여노앗스며 그후에또다시 한명의용의자를 인치하고 방금동서고등계에서 극비밀리에 엄중히취됴하는중이나 이사건의 범인은안인듯 하다하며 수원(水原)에서데포하야경찰부로 호송한 리종문(李宗文)과룡산서원이도산유곽(桃山遊廓)에서데포한김완금(金浣錦)도이사건과는 관련되지 아니한모양이라더라 동소문파출소(東小門派出所)저격사건이잇슨후 이래 계속하야 안성(安城) 리천(利川) 수은동(授恩洞)권총사건이원새업시이러나 전조선각디경찰은 눈코뜰새업시 경계에경계를 거듭하는중임은세상이다아는사실이어니와 평택경찰서(平澤警察署)에서도 이에응하야 만일을경계코저메칠전부터 시내는 물론이고평택정거장(平澤停車場)에는승객 여부를일일히 취데한다는데평택일대는 제엄덕긔분이 충만하다더라(평택)

脅迫文配付後 督促狀까지發送

생활난으로ㅣ국교박협박 大田脅迫犯은送局

지난십월 십이일에 대던군긔성면(大田郡杞城面)부호 녕순학(鄭淳學)에게 려비이백원을 협박한범인은 지난이십일일 삽교우편소 (揷橋郵便所)에서 취됴를받다가 대던서에서 취됴하얏다는데 그자세한내용을듣건대 범인은 부여군세동면장산리 조병렬(扶餘郡世東面長山里趙秉烈) (三六)이란 청년으로 일즉이부여녀자긔업전습소(扶餘女子機業傳習所)에서 긔교다니면서생활에 쫏기여 견댈수업게되매 결국은시국(時局)을 표방하야 지난십월십이일에 홍청군광천면박집(洪城郡廣川面朴集)의집에서『나는상해가뎡부 특파원』이라고 마츰충남디방에 출장왓다가 려비가업서 대사를이루지못하니 일금이백원을 보내라 사실한일은 결코업스니 보존할진긔』하는편지를 보내고 다시동월십륙일 례산군삽교면리군일(禮山郡揷橋面李君一)의집에 보내어 일금 이백원을우편국으로 보내라고 독촉장을 서류우편(書留郵便)으로 보냈음으로 녕순학은 부득이이십일일에 삽교우편소로금일백원을 보냇는데 면보환을 바든조동렬은 이십일일에 삽교우편소로 면보환을 밧구다가결국은 경찰의손에 데포되야엄중한 취됴를바친후지난사십일에검사국으로송치되엿다더라(대전)

無端毆打後 治療도拒絶

피해자의친자는소송준비 全州監獄看守暴行

전북민중운동자동맹사건(全北民衆運動者同盟事件)의 한사람 …… 소(新山刑務所) ……

懲役半年求刑

관결언도는십일월오일 三山醫院襲擊公判

『日鮮融和』에惡影響

부산누대신뎡 삼산의원 습격사건(釜山三山醫院襲擊事件)은지난이십구일 오전십일시부터 부산디방법원 형사법정(釜山地方法院 刑事法廷)에서 아부판사(阿部判事)의 심리알에 천년검사(千綿檢事)와 도서긔(都書記)립회로써 변호사리조원(李祖遠)조주용(趙柱容)니천(泥川)삼씨출정으로 개정하엿는데아츰일즉부터 모아든 방텽인은 립추의 여디가업시 만원을일우엇고 피고손봉구(孫鳳求)서준(徐俊)리태양(李太陽)황필조(黃必祚)권인관(權仁寬)다섯사람에게 주소성명 직업사실등을심문한후 천면검사는 보사건이범죄와 악영향을 쉬친다하고 피고에게각각 징역륙개월을구형 하엿슴에대하야 조변호사는 그의동긔에관하야 룩세녀아에게 만저사형을 감행한일남녀를히도상 사회덕제재(社會的制裁)를주기위하야 처토회를열라하다가 무리해한 경찰의고압으로금지를당한일반군중이일시적흥분으로 그집회장소 젓헤잇는 삼산의원을 습격한것이고하등배일덕이라든지 소요가되지못할센더러 톨론사회하고 솔선하야 무슨조직덕행위가 아닌즉해달라하엿고 그외변호사 니천변호사는 피고가무지한 로동자에 지나지못하다하야 피고에 유리한 변호가잇섯고 언도는오는십일월오일로 정하고 오후반시경에폐정 하엿다더라(부산)

週報朝鮮之光 月刊으로變更

주보(週報)조선지광(朝鮮之光)은 조선유일의 주간잡지로일주일에한번식발행하든터인데 금반동사에서는주간제(週刊制)를월간제(月刊制)로 변경하고 일신한 면목과충실한 내용으로발행하리라는데 신일월호는 일일부터발행하리라더라

土堀崩壞로 二名死傷

몃푼안되는벌이에 생명까지일허버려

지난이십칠일 오후륙시 경에전남광주공원뒤산록(全南光州公園後山麓)토굴에서는 흙을파다가 흙구뎅이가무허저서 흙을파든 로동자한명은무참히 죽고 한명은살어낫는데 죽은사람은 광주군광주면교사리(光州郡光州面校社里)사는 양경환(梁景煥)이오살어난사람은 동리(同里)조중서(趙仲西)인바 몃푼안되는 버리에생명을 일흔 그가족의슬허하는양은 참아눈으로 볼수가업다더라(광주)

事實은事實

건강상태는조타고 刑務所長談

우리정하며그의매졔(妹弟)는강구하는중이라더라

이에대하야 전주형무소장은 말하되『자긔가쉬울가고업는 동안에그러한소동이잇섯든것은 사실입니다 그런데 현재건강상태(現在健康狀態)는조곰도 이상(異狀)이업다는것을옷게책임지고말합니다』하더라(전주)

愛妻를慘殺

＝닥처오는생활난을견대다못하야 안해를누참히죽이고달아나바려＝ 生活苦와人間惡魔性

평남순천군순천면 (順川郡順川面)에사는박영빈이라는자는 그의안해 김성녀(金姓女)(二九)와 항상사이가조치못햇섯는데 최근두어달전부터는닥처오는생활난으로 도인하야서로미히 여자는 말정가지잇첫든바 지난이십구일아츰 열시경에 돌연히권고 김성녀를 참살하고 종적을감추엇다는데 소관순천 서에서는 방금범인수색에 대활동중이라더라(평양)

◇故羅彬君追悼 조선문단에 일홈이놉다가 불행히요절(夭折)한 고도향라빈(故稻香羅彬) 군의 추도회(追悼會)를오는이일 오후 …… 부터 시내이사동 …… 이들은만히참렴하기를바란다고

종명자

▲일긔가차차치워지고각디에서 눈(雪)이왓다는통신이오니참괴울은된모양▲안락가운게월이부득부득다아오니또인케는거늬 준비도 김장도해야 할터인데금년의무와배추금은 엇던지 ▲ 소곰갑이오른대신에무배추갑이나좀싸야가난한세민들이엇더케김장을 하지……▲그러나 조선사람의 봄이면 장담는것과가을이면김장하는것이생활상에는필요하나그것을다해치우기는큰거

朝鮮學生會主催 本社後援 風勢溫和한날에 專門庭球戰

三十一日韓一코트에서 第一回戰普專校勝

本社後援朝鮮學生會主催의第四回專門學校聯合庭球大會는小春日和한三十一日午前九時부터延禧漢韓一銀行코트에서擧行된바그經過는다음과가트며當日은日氣가大端快暢하고風勢溫和하야定刻부터觀衆은刻刻으로모혀들엇다

第一回戰

午前十時十五分延禧年(主)趙澤元(副)南氏審判閉戰十一時五十五分

第二回戰

高商(勝)法專

午後零時五分開戰延禧年(主)趙澤元(副)南氏審判閉戰一時三十分

普專		醫專
林榮達 吳命煥	4—1	吉岡 井川
林榮達 吳命煥	4—0	花谷 李根普
李世玉 安基厚	3—4	金鵬山 金星煥
金子煥 李漢俠	1—4	金鵬山 金星煥
林榮達 吳命煥	4—1	金鵬山 金星煥
李承鶴 太田	4—3	康規煥 朴斗吳
李承鶴 太田	4—1	谷淵 口田
伊野田 長野田	3—4	金致淳 沈潤重
金弼 陶應山	4—2	金致淳 沈潤重

歷代의優勝校 今年은어데로？

第一回——高等商業
第二回——普成專門
第三回——法學專門
第四回——？

凱征將軍이 朝鮮蹴球

今夜七時着京

日本遠征을마치고今番入京할터이든朝鮮蹴球團은今三十一日午後七時京城驛着으로歸京할터인데同團의隊長金元植氏外數人은水原까지出迎하얏스며京城驛에는蹴球를부르고드러올選手들을出迎할人士가만히壯觀을이루울터이더라

一日의運動

▲培材校創立四十一週年紀念陸上競技 午前八時半부터貞洞同校에서擧行

世界的으로有名한시루겟트「주란사」二合撚絲로짠보드랍고윤채찬란하고어엽분무명비단
강순무명과갓고耐久力은普通무명의二倍以上되는!! 여러분男女諸氏의春秋冬三철어던옷감에나第一適當한

瓦斯織 一反二十碼半

色은 白色 黑色 灰色 米色 四色이잇삽고
一反을가지면 두루막은一次 바지는二次 치마는二次 저고리는三次를
만들기에足하온데 一反價格은三圓五十錢이옵고 販賣店은全鮮到處에다—잇슴니다
貴地販賣店에品切된時는 即接注文하시면代金引換으로 보내드림니다
이외갓흔特長이잇기때문에누구나다—한번입어보실만합니다 뿐만아니라우리가한번衰殘의悲運에處한우리産業界를뜻깁히생각함이잇다면—아니우리의살—길을찻는다면우리와우리가서로의生産者와消費者가되여야만하리라고밋슴니다

開城北本町七五三番地 朝鮮染織工塲 電話二六九番 振替京城四四八三番

淋疾祛根丸
此淋疾祛根丸은男女勿論하고百發百中하는效能이有하온대其效能은淋疾消渴、膀胱炎、尿道炎、冷淋、色淋、虛淋、沙淋、血淋、梅毒性、淋疾、急慢性淋等에하오며永久한淋疾이라도此藥一劑만服用하시면特効가有하오니試用하시오
定價 一劑貳拾日分 貳圓八十錢 半劑拾日分 壹圓五十錢
京城府南大門通一丁目百八番地 仁義堂大藥房 主 全義桓 振替口座七七五六番
見本請求無代進呈 特約店募集要照會

神經性病專門 煩悶不眠症·神經衰弱·慢性內科病·腦神經病
京城西大門町一丁目九(電光一四七七) 神經科 精神科 金鐸遠 醫院

最新流行時計鎖來到
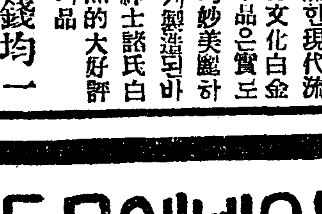

純金以上으로驪한現代流行文化白金本品은實로巧妙美麗하게製造된바紳士諸氏의熟的大好評의品
大特價 金一組 一圓八十錢均一
京城府諫洞七十五番地 大山商會

急告
本人의手形一號五千圓 二號二千五百圓 合七千五百圓額面을僞造하야 一部不良輩가暗引或借金을 運動中이라하오니內外人은切勿見欺하시압
十月廿八日 晋州玉峰里 沈東燮 白

洋靴는 韓敬善洋靴店
京城鍾路一丁目 電光五七八 振替一八五〇番

부인네에모든병을한탄치마시요
婦益母草엑기쓰聖藥
有確効實
益母草는數千年以來로今까지一般婦人病에絶大無二한靈藥으로東西諸國에喧揚되야醫家의賞用이旺盛하엿슬뿐아니라此益母草를服用하면寡婦도姙産한다는俗談으로外지其靈効함을稱頌하엿슴은비록三尺童子라도詳知하던바이나在來의服藥方法은單히煎湯又는未熟調製의害를調製하야服藥하엿슴이니此는煩勞의多大할뿐아니라其有効한全成分을取集키不能하야藥效가徹底의域에達치못함을遺憾으로思한本堂은現代式巧妙한歐米醫學博士新調製法을取長活用하야主効成分을一毫의遺漏업시完全抽出한本엑기스를發明한바藥効의偉大神速함은僅一日之間에顯著히判明되오니種種의諸病으로呻吟하시는婦人은即時本益母草엑기스를服用하시와一家의歡樂을享受하시오
主治 婦人冷病、受胎不能、經度不順、赤白帶下、血積、經度時下腹腰痛、子宮病惡阻、上氣、頭痛
定價 三十日分 壹瓶 五圓 七十日分 壹瓶 拾圓
京城府涓進洞一二六 發賣元 大盛堂藥房
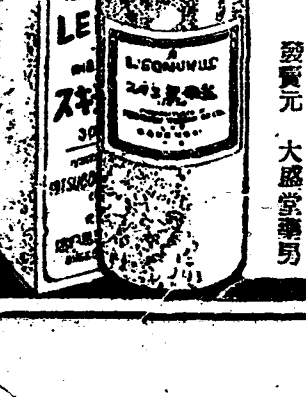

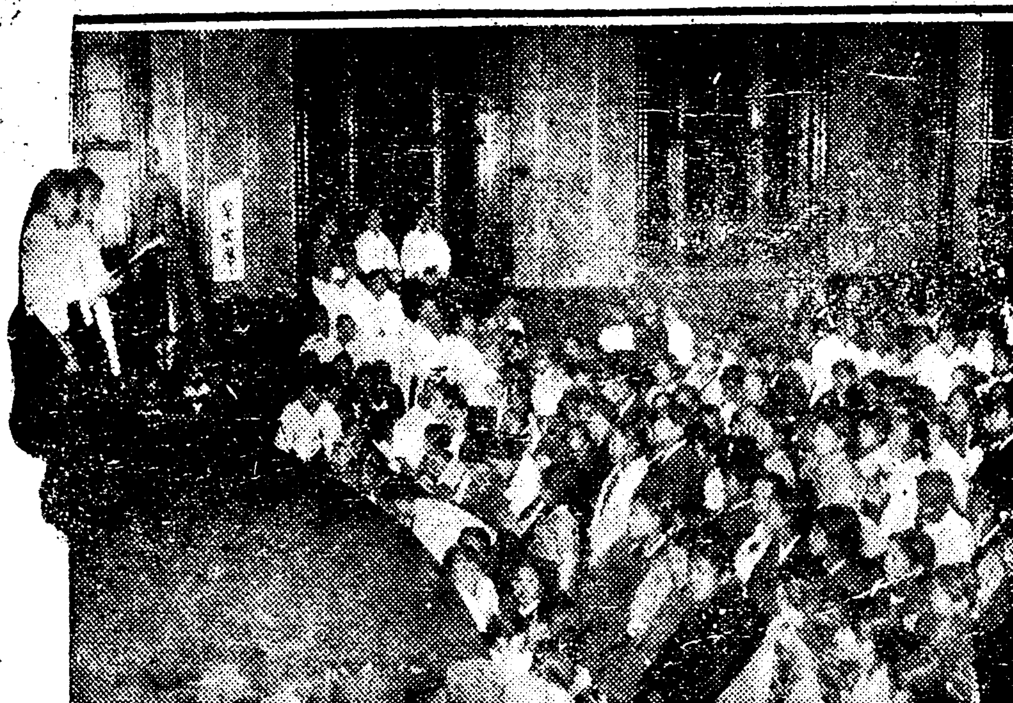

◇데이회로동부인위안음악회◇ (조선녀성동우회주최로작삼십일밤종로 중앙청년회관에서)

가뎡평론 이성의사랑을 은혜로살수잇슬가(二)

城北生

◇다른사람을도아줌에에장차그에대한 보수를 원하거나 또는 감사한뜻을 밧기를원하며 또한조고마한은혜 사람의 개성을 무시하고 자긔의심복지인이다 또는소유물가튼 것을 만들라는의사가 그동긔가 될때에는 대개가 도리혀조치못한결과를 보게되는것이다 이것은 뭇치럼 자선뎍사업을하는사람이나 또는 다른사람을 위하야 희생하는 사람의미리부터 잘알어두어야 할일이다 또한은혜를바든사람으로말하여도 이세상에서 헛되인 희생을 하라는사람은 업다는것을 아러야된다 의식무의식간에 자긔가 그만한 호의를밧게되는 그호의의만한것을 상대자 편에 오게되리라는 기대를 지니게 되는것을 아러야된다 그만한 각오아래에서 엇더한 경우에 돈지 자긔를 희생하여야할것을 아러야 될것이다이러한각오

…런한 견디에서 남성이 내성을 도아준다든지 또는 내성이남성을도아준다든지하는 경우에도아주는그사람는자긔의마음에 엇더한야욕이 잇는지를 자긔가 스사로비판하여보아야할것이니 이것은 당신이잇는사람의 농히할일이다 그러나 이성이 이성을도아준다는것은 그동긔가 대개는인간다운 본연의충동에서 나온것이라는것보다는 대개는 의상상을어더 엇더한 위안을 자긔가 은혜를 버픈그것만큼 원하고 요구하라는것인가한다 그로든보반뎌으로 다그러타는말은 아니나 이세상에갓흠이러나는 사실이잘놓이 그것을 증명하지안는가 이러한경우에 다른사각의 은혜에대하

리를탐하야 그대로 가…자긔의개성에 …하든가 또는 조곰만한 은혜에 희생이될가하는 길팀질에서 사랑하는비극을 혼히 연출하고야말것이다 주의하여야할일이다 나는이러한길에서쑈리업시 방황하야 고민하사는 녀성을만히보앗다 참으로 애석한일이다 조고마한 은혜를주어 사람의일평생을 속박하라는것도 홈든유쉬할수업는 칭포이지마는 번연이 그런줄을알면서도 목전의허영을위하야 그대로 다른사람의 은혜를 사려업시밧는녀청의 행위도 대단히천박하다고 생각한다 주의할일이다

―(쯧)―

부인의직업의식과 정조관념(二)

엇더한 각오와 구든신념을 가지고 직업을갓는 부인은아모러한환경에처하여잇슬지라도 조곰도동요가 업슬것 이올시다 그런이는 자긔자신이 수양한인격과 高尙한리상이 청도덕을문란케하지 안흘것이지마는 본능의힘으로 인하야 또는외부로부터밧는바 유혹에싸지기 쉬운의지박약한 젊은녀자에게는 자유로히남자와 접근할수잇는 터에잇서서는 반드시 그들의정조를보존하기에 편리한 조건이을지여 주는것이 필요한사회환경이라고 하겟습니다 그러나현사회는 그와반대로 젊은직업부인들로하여곰 정조무시 즉타락하기쉬운 환경을지여주게 되엿습니다 예컨미국에서는『색유리단』주의의공긔가 농후하야 그것이자유로 밧게서활동하는 젊은부인의 정조보호력이 되엿습니다 그로인하야 부모는 안심하고딸들을 내여노히 직업부인의수효가매우 증가되엿섯습니다 이케는 그러한보호력『색유리단』주의의공긔가 희박하여 젓습니다 그것은직업부인들의 부정조한여러가지 사실이 증명합니다

엇던가치잇는 목뎍을세우고 돈을모흐는것은 대단히 조흔일이나 향락을위하야 올치못한길을 밟으며 돈을모흐는것은 부도덕의싹이라 하겟습니다 목뎍이업는 금력의집중은 사회에불건전한세력의 증진이요 도덕의파괴력밧게 되지못합니다 부인의직업도그와가티 호화한각오와 신념우에 터를닥것스면 유혹의손이비록업시 드든흘지라도 자긔자신의 전력의대부분이 그각오와신념우에 소모되야 평소행동이 건전할것이외다 만약그러한각오와 신념이업고 다만부인의직업이 류행하닛가 한다든지가정의 여러가지일을 하기가귀치안어서 직업을갓는다든지행동이 자유로워서 직업을갓는다면 그런녀자는 결국정조도덕을문란케할뿐 이올시다 확대되여가는 자유와병행하야 부인의책임관념이 커지지안으면 정덕도덕은어듸까지 타락할는지 모를것이외다

樂天파悲痛의 詩人『쎄라우닝그』(五)

劉道順

그러나一便『파렛트』孃은 始初의얼마동안은어머니까지愼重한態度와禮儀整然하게問題를 文學的書籍이야기와詩에限하려고努力하엿다 『쎄라우닝그』는들재번 편지에는『파렛트』孃을直接 訪問하겟다고 赤裸하게告白을 하엿다 『파렛트』孃은 終乃『쎄라우닝그』의熱情에悅服되여 드듸어『위임폴』市街에서만나자고 許諾을하엿다 이가티 自己의本家를떠나 他處에서 相面하기로한것은 戀愛를 自由롭게 享樂하려는 隱密한 機會를 지음이아니엿다 英國一派의 專制主義者요 女息의 個性가튼것을 想念하여주지안는 父親이두려워서그리함이엿다 그들은 書信을 往復하기 始作한지 四個月만에 처음으로 이거리에서 만낫섯다

◇그後『쎄라우닝그』의『파렛트』孃을 黑然하는情과 憧憬하는 생각이 日日深하얏나 그래서 『쎄다우닝그』는 短刀直入으로 戀愛를 實現하야 結婚까지하자고 赤裸裸하게告白을하엿나 孃은이에對하야보낸 回答의末節에 이러한 말이씨워잇섯다

나는당신을두번도 아니보려고합니다 당신는 나의말을 어느때 理解하리라고밋습니다 最後의拒絶을當하고『쎄다우닝그』는 失神하다십히落望하엿다그는다시書籍과 詩의問題에關하야 研究를곳繼續하지못하엿다 지금이『쎄다우닝그』에게는 戀愛가生命中心이다 그이세게는 다른要求 [illegible] 못憾慨하엿슬것이다

『쎄라우닝그』의 高尙한 사랑을 一顧에 拒絶한 『파렛트』孃의 『나는실허요』한말은 一般女子가普通使用하는 愛嬌와 孃의言辭와는다르다孃은 運命을바라보고 이사랑을排除하엿다『쎄라우닝그』의사랑의眞實性을疑心하야그런것도아니라 孃은 人生의가장조흔靑春의悲運을 無聊히發展하야結婚期를벗서 지내간몸이엿다그래孃은自己에게 不足한것이만흔을 自制하고 同時에將來에잇슬사랑의幽囚과 冷却될運命의 恐怖에 神經이刺激되여 餘地업시 拒絶을하엿다 그리고 한가지 理由는『쎄라우닝그』는 물 戀愛의 捕虜가되면 그 詩才의 發達과 向上을 中止식히는것이라는 友情의 忠心으로 두運命이 別個로 生活할것이라고생각하고 拒絶을하엿던것이다 그리고 孃은 또 생각하엿다 나는半病人이다『브라우닝그』는나를同情하여준다 同情은 사랑이아니다 孃은다시금눈물어리운얼굴에 몸서리를준다 『쎄다우닝그』는 安定되지안는 마음을 억지로 鎭定하고詩와 書籍으로 研究를 繼續하여왓다 그러나 맘으는 터지는 法이다 억지로 忍耐에 忍耐를거듭하야 泰然自若하든 그는 火山의 爆發가티다시 孃에게 戀愛의 쓰다린하소를것어보냇다 孃에게서 온 回答가온데에는 이러한 句節이잇섯다

나는 당신의 生命을 생각아니하여서는 안될것이외다 만약 제가 당신하고 한몸이된다면 나는 당선 [illegible] 것은 이런 [illegible] 며는 무여버립시다 나는당신이 두말업시 내여던지시리라고밋습니다―

『돌스토이』終焉記(四)

韓相峰譯

翁은사놀리노논에와서 寺院旅館에 못엇다 翁은 곳修道院으로 가서『마리야』를맛낫다 翁은 두兄妹는 서로쉬여안고 서로 키쓰하며아모말도업시無量의感을 늣기엿다 翁은『마리ㅡ』에게 家庭ㅡ恐怖ㅡ소파야夫人과의不和에 대하여서 오래농안이야기하엿다 동모이야기하가에 해가 가는줄을몰낫다 그러고 翁은 마리야를떠다修道院旅館에서 食事를가려하엿다

『그마리야여ㅡ『오프티노』에 갓섯는데 참조혼곳이 업서서 만일敎會에 가지안어두조라는條件만들어주면 或시종실혼뵘이 잇드다도 나는 그곳에서 사는것을 깃버할겸……』하는말

돗고 『마리야』는 말이엿다

『그것도 조치나는 寺院에서는 兄님에게서 兄님의主義思想을 宣傳하자 안는다는 條件을 取하겟지요』

十二日에 翁은 아츰에 일즉히 일어나서 처음散步하면서 農夫들과이야기하엿다 散步하고 도라와서 또修道院에 마리아를차젓다 翁이『사말디노』修道院을 出發하기는十三日未明 다섯時쯤이기때문에 자는마리야를 깨는것이 가엽서서 일부러 그대로떠낫다

十二日午後七時에『아렉산드라』孃은 동무하나를다리고 사 [illegible] 일즉가셔요』하고 오래동안 아버지에게말하엿다한다 十三日未明아츰어두엇슬때 一行四人은세馬車에 나노아탓다 翁과『마코웨스킨』는 各各나른馬車를타고『아렉산도라』孃은 동무와한馬車에탓다 그리고『코셀리스크』驛으로 가는途中[illegible]驛에다 달엇슬때에는 車時間이다되여서 車가 떠날려고하기때문에 표 살餘裕도 업시 그대로 車를 탓다

翁은 괴롭운모양이엿다 驛에 안저서 이야기를할려고하엿지만 翁은不快하여서 아모말도 아니하엿다 그러고 翁는고요히 二等車分房에 들어가서누엇다『베네프』驛에서翁의一行은『콜바디프』驛까지 오도리까驛에서 로스도프市에 가는표를사가지고 出發하엿지만 途中『아스다보우』驛에서 별안간翁의병이 조심스러워서 할수업시 이驛에서 내려 驛長『오손린』氏의 舍宅에서 休養하게 되엿다

翁은『야스나야、보리나』의『집을나와 [illegible]안 旅行가운데 不自由를 참으며 五百五十一露里를 旅行하엿스며 그中에 三百二十五露里동안은 病人이엿섯다고한다

二、出家의動機

돌스토이가 집을 떠나게된것은 偶然한일이 아닐다 翁이일즉부터 隱退할希望을가젓든것은 親族가운데 숨기지안엇든事實이다 그러나 家庭의 事情으로 그宿願을 實現시키지못하엿고 翁은主義와實現사히에 끼어서 무서운煩悶속에서뜻업는生活을 내보냇다 翁은 一八九七年여름 [illegible]

나는 벌서부터 나의生活이나의信念과一致하지안은것에 괴로워하나이다 내가 그대에게 아리킨 그대의 生活과習慣은 지금다시變更할수업나이다

[illegible] 價十五錢 發行所 市內堅志洞八八 朝鮮農民社 振替京城一四八三九番

끄요한우리악단에새로빗친별 『빠요링니스트』령소군양

그의예술은야자수욱어진『필닙빈』서울에서자라낫다

비파씨호를어지고야자수욱어진 커ー남방나라비률빈(比律賓)우리와커디가갓고 환경이 가튼거1비률빈『맨늘나』에서그립는고국땅을십년만에차져온흥미녀성한분이 잇스니 그의일홈은령소군(鈴昭君)이다 씨는 장차조선악계에 찬란한빗을 피일조선녀자로처음인『바요린니스트』이다 지난삼십일밤소선녀성동우회주최로 중앙청년회관에서 열린조동부인위안음악회에 참석 하엿든이는 만장청중을 몽환(夢幻)의나라로 이끌고 올다가는듯한 조선에서 씨의첫출연인 그청아한바요린한곡조를드럿슬터이니 긔묘한 그의재간을 구구히여긔에소개하고저 아니한다 씨는진남포 태생으로 시내진명녀자고등보통학교를 데일회로 졸업하고이케로부터 수년전에 중국상해로건너가서『푸랜취스쿨』에학적을두엇다가 중도에 퇴학하고 녀사다면간그곳에서 한편으로 녀사무원노룻 을하며『바요린』개인교수를밧기시작하엿다 조그마한 틈만잇서도 로력에 로력을더하야 바야호로 성공을꿈꾸게되매 원대한희망을 가슴에 가득품고 이년전에 상해에서 음악의천청시대인 비률빈을 향하야그나다 서울『맨늘나』에잇는비률빈대학『바요린』과에 입학하게 되엿다 아즉업을 맛치지못하엿스나 고국땅을 밟시아니치 못할특별난 사정이잇서 지난구월 중순에도라오게 된것인데 느커도래녀삼월에는 다시비률빈으로 떠나가리라한다 어려서부터 음악에비범한재간이잇서 십사오세 때부터유치하나마 작곡(作曲)을하기시작하야 그가 진명녀학교재학당시에는 그의작곡으로도 학교안에류행노래를 만든것이 한둘이아니엿슴니다 [illegible] 로 다부니 류숙하는수은동노권(奧田)사진관이총으로 방문하니

『십년만에 조선에도라오니참으로 변한것이만습니다 내가 진명학교에 다닐때에는 치마쓰시안코는 학생이 문밧글 나서지 못하엿슴니다 그동안 가옥케도나 의복케도나 것출로나타나는것이 만히 변양을 때러 우리조선사람의 내면생활 더욱이 각방면으로 녀성의태안아 밋근히 하지못하는이가업고 비록 악보는모를시라도 피아노나 바요링만꼭조를 그럴듯하게 넘겨보내지 안는이가 별노업슴니다 십오야의 둥근달이 반공에 소스면저각통이 격렬하여젓슴을 보고 가히 깃버하지안을수 업습니다

하고감사의뜻을표하며

『비률빈은 세계에서가장오락을숭배하는 나다라 하겟슴니다 남녀노유를 가릴것업시노금가지각색의 악기를 들고야자수 그들아래서 울리나니음악이올시다 꼿은웃고 새는노래하며 나비는 춤추고실파의는 버들새는 향긔로운데애인이손녹음과애인맛삽고그들은대자연을찬미하며단임니다 뒤와아버지와어머니의류창한병집총수압집처녀의바요링남주창―비률빈의커덕은다사락원이라고 안할수 업슴니다그러나 그나라에 불과몃사람이더가잇지안은 우리 나라동포들은 진실로 가엽슨지경에잇습니다 생활에 쪼들녀자녀교육도 식히지못하며 나를맛나면『우리집에피아노좀가지고와서치구려』합니다 그러케음악이 흔한나 예서도 악긔의형상조차 아지를 못합니다나는 그들을위하야 비률빈잇는동안힘써 가르켜볼가 합니다 여긔서도 녀사나 남자를물론하고『바요링』개인교수를원하는분이잇다면 래년 삼월까지는 가르처드리겟슴니다』

하더라 (사진은바요링니스트령소군씨)

멍텅구리 가난사리 {16} 붓그러워

(一) 처음나고 뎐차로 (二) 여러사람은 코우슴 (三) 옹이에마되로 친한미인 (四) 뛰어나리다가 아이쿠

熱風【二六三】

中西伊之助 作 李益相 譯 李青田 畵

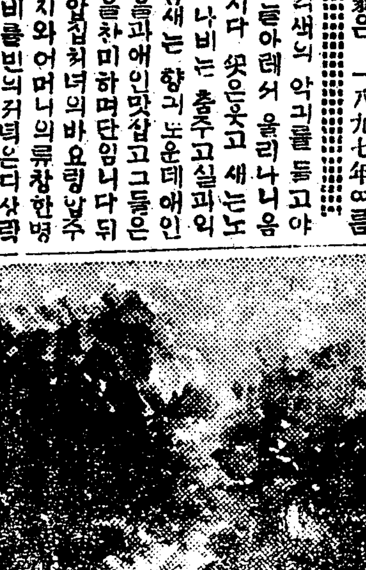

『아시야이』는 숩속의 좁은길로 시름업시 걸어가는동안에자긔의 몸가운데에 사나운 범과가티 굿세힌용긔가 넘처나오는것을 의식하엿다 일시에는 사람을 둘이나 죽엿다하야 무서운생각이 나오든그도 다른 녀자와 작별하고 자긔혼자 걸어가는동안에 그는 그친과는 아주 변한인 그가되고마럿다 그는 이케와서 세상에 무서운것이 업는듯한 생각이낫다

『나는 덕당하다 나의하는일은 올라!』

『아시야이』는 이런말을 마음가운데에서 되푸리하여가며 생각하엿다 자긔에게는 가장 생각하엿다

『나는 이케와서는 조곰도 두려워할것이업다 엇더한 박해(迫害)가 닥처온다하여도 나는 꼭 싸워 볼것이다 싸워서 익여 볼것이다 오너라 포학한 악마여!』

그는 호주머니에서 은빗가티 번쩍거리는 칼을 집어내엇다 나무사이로 새어드는 별의빗헤 칼은 반작반작빗치낫다 그팡채는 인류의행복을 방해하는악마의피를 싸려먹고 소리처 웃는것처럼 보엿다그는 그칼을 가만히 입술근처로 가지다대어보앗다 피비린내가 그의 코를 콕쏘렷다

『오오!』

대질한노조를 히롱하며 정애인의 생명을 빼아슨놈사긔의 유데를 능욕하고 사욕을 채우라고하놈― 그로인하야 커무서운 영속마굴노 떠러트려보낸놈―그들에게 원수를 갑는것은 내의의무이다! 만일 사람이 그런것에 굴욕을 의례히 당하여야할것이라하면 인간이란것은 이얼우에서 멸망한다인류는 필경 이멸우에서 멸망치아니치못할것이다!

『내가 올타 나의하는일이 덩당한일이다 나는 결단코 악착스럽다고할수업다 나는아못조는 행복스럽게 사러가고 십다는사람이다!』

그는 좁은길로 거러가며 또마음가운데에 굿게이러케 나―어제밤에 이러나든 정경이 다시 그의눈압헤 떠올랏다

유쾌해보이는 마소(微笑)가『야시야이』의 눈동자와 입술근처에서 흘러내리엇다 그것이 다시 그의고흔쌤우에서 춤을추엇다

그는 건너편 검부충충한진이 보이는곳으로 갓가히 걸어갓나 벌서 동이하늘이회번하여젓나 날이새일것을 알은그는 그곳에 다시발을멈추고 생각하엿다

『아니』를 일각이라도 속히 만나보고시헛다 그러나『야시야이는 여긔까지와본즉 생각이 조곰 달라젓나 지금바로 작별한 얼골미운『샤이』의 말파가티 이대로『칼커타』로드러가다가는 멧발가지못하야 그대로 붓들리고말것이다 붓들린다는것이 그리케 무서울것은 업스나 이편이 붓들니기를 원하는것가티 스사로서 그그물에 걸릴필요는 조곰도업는것이다 만일 그놈들의 그물에 걸리고보면 자긔는 그놈에게 지고만것이다만일여긔에서 그들에게 지게된다는것이 말이아니라고 생각하엿다

◇天氣豫報 晴後曇
◇溫度 卅一日正午 四四、五 比較 三十日最低 三四、五
◇日出前六時五七 晝間 一〇時四〇
◇日入後五時三七 夜間 一三時二〇

健康增進함에는?

生活을즐겁고녁々하게 에 身體의健康한것이 第一의要件이랍니다

一般治療界에確認激賞되여잇는

眞正한補血强壯增進劑

부루도ー제

生來虛弱한人 甚히衰弱한人 營養不良한人, 貧血性의人

重病後의人等이本劑를常用하면剛健한體軀이될뿐만안이라

健康者가常用하면더욱더精力을旺盛케합니다

芳香甘味 副作用絶無 食慾增進

種類及定價

補血强壯增進劑	單味부루도ー제	半月分 / 一月分	金二圓 / 金三圓二十錢
神經質疾患特効劑	아루젠부루도ー제	半月分 / 一月分	金二圓三十錢 / 金三圓七十錢
腺病質特効劑	요ー도부루도ー제	半月分 / 一月分	金二圓三十錢 / 金三圓七十錢
健胃補血强壯劑	기나부루도ー제	半月分 / 一月分	金二圓三十錢 / 金三圓七十錢
呼吸器系疾患特効劑	구아야쿄ー루부루도ー제	半月分 / 一月分	金二圓六十錢 / 金四圓三十錢

說明書及文獻 請求次第進呈

京城府西小門町四二

發賣元 藤澤友吉京城支店

電話光化門 一五〇番 一四九一番 一七八三番

振替口座京城 五五八九番

盛況中에開幕된 南鮮女子庭球

데일일은소학단결승 今年에도復明軍優勝

본보대구지국에서주최한 대삼회남조선녀자뎡구대회(第三回南朝鮮女子庭球大會)는 예뎡과가티지난삼십일오후한시부터삼닙뎡공설코-트에서개최되엿는데일긔가카-진가을로아참부터 호린날시가되여 매우근심하엿든바 오후부터 날이점점쳥명하기시작하야 오후한시 뎡각에는 조흔텬긔가 되엿슴으로엇각처부터 모혀든 군중수백은그제야안심하고 장내는 대성황을일우어 한층더대회의 깃붐을도음게되엿스며 응원학생이 무려구천명이 모혀놓어 장내는립추의여디가업시 되엿는데 데일회소학예선권을A코-트와B코-트로사유하게된바 엇과이의 으려된소래와 관중의 박수성으로게진되며 대회는 활긔를띄엿다는소리와박수소리가 연하야 어더질사이가업시 되여가는중 복명(復明)보교(普校)을(乙)팀은 차호를써녀자보교(女子普校)가우수한성뎍으로이첫스며또한A코-트에서복명(復明)과녀보교(女普校)갑(甲)팀이차와 복명은거의패권의 상태에히는려져세가매우위험하든중복명(復明)도김(金)조(組)가드러가서상대팀 세조(三組)를 부슨승리과이져승으로 그것으로 데일회전을마친후 다시이회전에드러가 희도(喜道)와녀보교(女普校乙)팀이대전하야 희도(喜道) 가이김으로 이회전을마친후 오후네시경에소학결승권(小學決勝戰)이시작되며 관중은 장차누구에게영예의 우승기가갈는지 매우맘이 조리조리하게되며 한편에서는대구맹장인희도(喜道)군이또이긴다하며 또한편에서는 두번이나 석패한 복명(復明)군이이긴다하며 장내는 매우긴장하엿으로 거의승부는 판단이나게되엿섯다 그러나조금도 굴하지아니하는희도(喜道)군은승리하야복명(復明)한팀을 이기고 다시시합은시작되야진행되여또되여희도(喜道)군이 석패를 당하엿스며 복명(復明)은 삼회(三回)동안이나 가처운 우승영예의월계관을가지게된바 장내는 일대희비극을 연출하야 희도군은눈물을이기자못하야엉을두다리고매정이과승하는반면에복명군은깃붐을 이기지못하야 우승으로장내를 진동케하고 대회를마쳐매 시간은 뎡다섯시반경이엇다 이로써 중학권(中學級)과 개인권(個人戰)과 련합경긔권(聯盟決勝戰)은 삼십일일로미루고매회의 마당잇게되얏 가옥황호은데디를내리며흠으로각귀하엿스며며회의전적은 다음과 갓더라(대구)

第一回戰

復明(甲) 女普(甲)

一、×徐命勝 韓溪今 一―三 徐龍錦 崔鳳日○
二、×金萬煥 朴達生 二―三 崔鳳日 徐龍錦○
三、○金福尙 盧德生 三―二 韓福祚 安正熙×
四、○金鴻尙 盧德生 三―一 金末南 李斗南×
五、○金福尙 盧德生 ○―三 徐龍錦 崔鳳日×

女普(乙) 復明(乙)

一、○李福主 崔斗生 二―三 李末南 金甲順×
二、○李福主 崔斗生 二―三 尹先得 金福述×

喜道 不戰勝
三、○金萬煥 徐保伊 二―三 申達順 高鳳順×
四、尹外生 宋順姬

第二回戰

喜道 女高(B)

一、×方樂漢 申達順 三―二 尹外生 宋順姬○
二、○李福任 金福任 ○―三 尹外生 宋順姬×
三、○金福任 李福姬 一―三 金萬煥 徐岩伊×

復明 不戰勝

一、×方樂漢 申達順 三―二 徐命勝 韓溪今
二、×李福姬 金福任 三―○ 徐命勝 韓溪今×
三、○趙潤傳 金鴻姬 ○―三 金萬煥 朴達生×
四、○趙潤傳 金鴻姬 三―一 李福主 崔斗生×

決勝戰

喜道 復明

四、×趙潤傳 金鴻姬 三―○ 盧德生 金福尙

陰城無極川 堤防工事期成!

總經費萬餘圓豫算으로 그中五千圓을住民이負擔

忠北陰城郡金旺面無極里는陰城郡中央에在하야可謂全郡唯一의樞要地임으로面事務所警官駐在所普通學校金融組合郵便所等의官公署가有할뿐아니라物貨의集散이頗히殷盛한바同里西北을抱流하는無極川의每年夏期洪水汎濫으로因하야發展上非常한支障이有함으로年來一般住民은此堤防에努力에努力을다하얏스나完全한效果를得치못하야一大問題이던바去八月分에面長李容高氏로부터道地方費補助를申請하얏스나本年夏期에道內各地卽淸州桃山堤川에非常한水害가有하얏슴으로道當局에서도顧對餘裕가別無함을因하야去二十五日에當地一般有志로부터堤防期成同盟會를組織하고協議한結果住民一般은自發的으로一時犧牲을供하야五千圓을負擔하기로決議하고不足額八千圓은道地方費補助를밧고자陳情書를道當局에提出한다더라(無極)

普校設立코저 教育會創立

盈德知品面에서

慶北盈德郡은一部海岸一部山峽으로組織되엇바海岸一部로는交通도便利하고따라서教育思想其他모든運動이先進되엿스나此反對로山峽一部에는交通의不便한點도잇고모든運動도落伍不振함에는事實이證明하는바라然而知品面은郡西北에位하야邑에來往하기七八里나되는山峽인바幾年前에私立學校가잇더니農村經營의으로自然經濟消滅을따라僅히幾個所가잇는바完全치못함을遺憾으로생각한當地有志들은十月廿五日同面事務所內에서教育會를創立하는바決議된事項과活動하는任員들은如左하다더라

△決議事項
一、知品面民每戶一年一圓二期
一、出 面中有志及財產家에義捐募集
一、明年春期부터學校設立豫定

△任員
會長金廷憲副會長申炳奎總務權泰源書記張元鎬幹事尙崔鳳熙芦田各洞委員(畧)(盈德)

永興에잇는 …

…여多數의無產兒童을敎養식혀오든바昨年度八月에이르러當地에잇는金元屋金過鍊金昌鎬諸氏의努力한結果事業部를一層擴張식히는同時에新明夜學을丙洞振興會로變改식히고더욱이나敎養에勞力하여오든바그사이에農村時期임에따러休校이엿섯다가去九月一日에이르러다시금開學을하야現今男子部에六十餘名과女子部에四十餘名과合하야百餘名의無產男女兒童을敎養식혀온다는바現今敎鞭을잡고잇는金生鍊金元屋金佶屋金過鍊金秉熙金昌鎬金洪鍊金百鍊金昌屋金東燁金潤屋諸氏는無報酬로써만은努力을하여온다하며各部의擔任委員은如左하다하며敎鞭을잡고잇는諸氏의敎育熱에對하야一般은稱頌不已이라고

◇各部委員
勸業部 金潤屋 智育部 金昌鎬 體育部 金昌屋 振興會長 金元屋(永興)

女子夜學會施賞式

咸南安邊郡新高山耶蘇教經營인女子夜學會에서는去十月三十日(土曜日)下午七時에同社禮拜堂內에서施賞式을擧行하엿다는데康萬南君의開會辭로讃頌祈禱로淸雅한學生一同의校歌로閉會한後順序에따라三十餘名生徒에게施賞授與가有한後同九時頃에閉會하엿다더라(新高山)

平壤朔星會 漸次發展된다고

平壤朔星會에서는去二十四日부터會館을元平壤日新學校로定하고大大的으로研究生을募集한다는바現在募集된研究生이五十餘名에達하는바西洋畫部에는金寬浩金費永兩氏가擔任하고東洋畫部에는金一齋金龍夫兩氏가擔任하엿는바더욱研究生을募集하는中이며將來는完全한美術學校로하고저計劃中이라더라(平壤)

論山郡城東面 教育界曙光

金湖學園設立

忠南論山郡城東面에는公私立을勿論하고普通學校한아도設置되지아니하야學齡兒童의通學區域이相當히멀어서無限한困難이잇는同時에그러한事情으로因하야애초부터就學을아니하는傾向이잇슴은地方教育界에크게遺憾이되던바同面論尺里에居住하는蘇喆永氏는奮然히教育事業에熱誠을다하고져百方으로活動을하야同面同里에金湖學園을設立하고授業料도밧지안하며無產兒童의敎育을하여오는모양이라는데如此한熱誠에感激한篤志趙煥九氏는多大한物質로後援을하야直接經營을하게될모양으로地方人士의兩氏에對하야稱頌은毋論이오實로敎育界를爲하야매우稱賀하는일이라더라(江景)

方魚津에 自轉車大會

十一月三日에

慶南蔚山東面方魚津에서는秋期를利用하야地方發展을目的하고自轉車競走大會를開催한다는데特히今番은大大的으로豫定이라하며따라一般有志는大盛況을豫期할수잇다하며主催側에서는數日前부터一般準備에努力中인바各處로부터選手의多數參加키를바란다하며時日과場所는如左하다더라

時日 十一月三日
場所 中岩廣野
主催 輪業團 (方魚津)

安邊新高山 女子夜學討論

耶蘇教堂內에서

咸南安邊郡新高山耶蘇教堂內女子夜學會에서는去月廿九日(金曜日)下午七時半부터同教堂內에서傳道師李鳳雲氏의司會로討論會를開催하엿다는데어린學生의熟練과또는並唱舞蹈等이잇서一般觀衆에게만흔興味를與한後同下午九時二十分에閉會하엿다더라

演題 사람이잘살라면金錢이냐?智識이냐?
金錢便 김윤옥 송금철 김옥순
智識便 고면복 김시원 박옥순

來賓側의激論이有한後康萬南君의批評으로金錢便이勝利를得하엿다고(新高山)

昨年中 元山生死率

昨(乙丑)年中元山府內의出生及死亡者를調査하면如左

一、出生

	男	女	計
朝鮮人	四一一	三八八	七四九
日人	九二	八一	一七三
外人	一	一	一
合計	五〇三	四二〇	九二二

二、死亡

	男	女	計
朝鮮人	二七一	二四七	五一八
日人	一〇三	六〇	一六三
外人	一四	二	一六
合計	三八八	三〇九	六九七

此에依한出生死亡을差引하야보면朝鮮人男은百四人이增女는百四十一人이增男女合計二百三十一人이增加日人男은十一人이減女는二十一人이增男女十人이增加外人男은十四人이減女는一人이減男女合十五人이減少(元山)

松都面協議員選擧

開城松都面에서는十一月二十日을卜하야滿期된面協議員을改選한다는데該選擧方法은戶別割五圓以上의納稅者에限하야投票權이잇게되엿슴으로現在九百餘名의有權者가此選擧에當選하려라는데協議員되기를願하는이는매우運動에汨沒하야奔走不暇하며有權者에懇請을하나심히하야當日은매우興味가잇슬模樣이라한다그러나이方法으로는어느點으로보든지有產階級이야選擧被選擧에妥當케되엿슴으로『푸르조아』라리라는袖手傍觀할뿐이라한다(開城)

郡內各面에 青年會組織決議

女性、衡平運動도後援 蔚珍正進會委員會決議

江原道蔚珍에잇는思想團體正進會는創立以來大衆運動에莫大한努力을하야오는中이안흐로더욱이組織運動에置重하기爲하야十月二十四日午前十時부터同會會館에서臨時執行委員會를열고다음과가티決議한後同十二時에閉會하얏다더라

一、青年運動促進의件
郡內各面에青年會를組織하도록努力하야至急히郡青年聯盟을組織케하되아직組織되지아니한面에는左와如히本會에서期成委員을派遣함
近南面 張楠、張鍾一、朱鎬
遠南面 朱德依、趙潔錫、尹柄
西面 盧箕一

二、女性運動促進의件
平海面 盧箕一 金炳虎
溫井面 盧箕一 金炳虎
右에對한促進委員을다음과가티選擧하야一切를委任함
朱鍾依、盧箕一 張龍錫

三、衡平運動後援의件
蔚珍衡平分社와協力하야該運動을積極的援助할(三陟)

德源郡에 第四少年創立

綱領及規約通過

咸南德源郡府內面臥牛里陽地洞新里의無產少年數千餘名을網羅하야第四少年會를組織하야去月卄日午後七時德源青年會館內에서創立總會를開催하고委員選擧와綱領及規約을通過하얏는데綱領及委員氏名은左와如하다더라

◇綱領
一、우리는大衆本位의新社會建設의役軍이되자
一、우리는第四階級少年의團結을圖하야當面의利益을目的하야鬪爭하자
一、우리는우리運動에必要한知的教養과體驗者及에努力하자

◇執行委員
委員長朴洪喆 庶務部金學謙 教養部朴洪喆 李先成 財政部朴昌吉 運動部金斗煥 李千金 李千雄 李應用(文川)

木浦雇傭人組合創立

去二十八日에

木浦에서는지난二十八日下午八時부터木浦勞働會館에서木浦雇傭人組合創立總會를開하고金一發君司會下에吳成國君의趣旨說明과經過報告가잇슨後綱領及規約細則을通過한後任員選定과事業決議等順序를마치고同十一時半에萬歲三唱으로閉會하엿는데決議事項은左와如하더라

◇決議事項
一、木浦勞働運動에關한件
一、木浦勞働聯盟加盟의件
一、賃銀制定의件
一、社會團體中央協議會加盟의件

◇執行委員
朴珉南許學仁吳成國金玉祚方順三黃生股李長銀金珍鎬張琪煥金成官文正稍申昌述金昌玉(木浦)

靈光青年會 勞働夜學開催

方今兒童募集中

全南靈光青年會에서는十一月一日부터一個月間該會館內에서勞働夜學을開催하고十五歲未滿의無產兒童에게우리의『글과말』을가르치기로方今兒童募集中이라고(靈光)

地方漫筆

江景裁縫爭議에對하야

今番解決되지못한裁縫爭議는그工賃及勞金額을記入치아니하는屈主側의異常한態度를職工들이畢竟疑惑하고工賃問題를決定하려고가장鄭重하게交涉한것이意外의感情을일르키고또錯誤가생겨서纏方이모다强硬하게對抗하여오든것이다織工側의要求하는工賃은從前賃金의不一한것을統合하야平均金額을標準한것이매正當하다고主張함이오屈主의事情은商況이不振하야販賣할길이업슴으로姑息的對策을支持하여오는時季이매賃金을減下코자함도一理가아님은아니나이러한바에야感情의衝突이잇슬것도아니지마는職工側은組合을創立하야團結의力으로써本來雇主를不利하게抗爭할것은職工들의最後目的이아닌가도하며雇主가理解업고協同하지안는組合을무엇하라고組織하엿는가하야不快하게생각을하며工賃外지도그러하야傳票에記入하기를忌憚하게될것이요結局職工側은金額을不記入하는異常한雇主의態度에不安을가지게되야要求하는것이또한結果가잇서서雇主들은도리혀年例를주어오던工賃額을減下한다고外지聲明을하니此問題는非常한難局으로傾向하야果然收拾할수가업게되얏다그리하야裁縫職工組合에서는去二十八日에臨時總會를開催하고賃金問題에對한對策을研究한後後의手段을取하야全部罷業을斷行하기로하얏다

◇이러하야本論에嚴正한批判은問題가罷業中에잇서서當分間留保할수밧게업는事情이잇거니와오직組合과雇主關係가對立緊張하게되야서其組合의同業者親睦과患難에對한救助며風格도좀向上식히려는趣旨를雇主와조理解할것이最切한것인가하며工賃에對한彼此의主張는이에따라서自然制定될것이니杞憂할바가조금도업는것이며一年產額이便利만으로五六十萬을超越하야朝鮮全土에其販路가잇다하니影響이엇지적을바이랴?江景地方을爲하야經濟的으로도損失이잇슴을覺悟함이可하다또罷業中에잇는職工들의情形이果然慘烈할지언정압흐로그解決을엇지할것인가?아!現代社會의組織은웨이러케도經濟的으로不合理한바가殆甚하야勞資問題는매양安當을엇지못하고쯧쯧爭議만頻發케되는고!

外人學生來壤

一行四十五名

京城西洋人學校學生四十五名은校長尹彬氏引率下에去二十八日來壤하얏는데平壤西洋人學校學生과野球試合을하리라더라(平壤)

張君追悼

咸平社會團體聯合으로社會運動鬪士故張鉉君의追悼會를十一月五日午後八時부터咸平青年會館에서開催할터인바各地同志諸君의追悼文送達을希望한다하며準備委員은左와如하다더라(咸平) 金鎭烈 李洗 李敏許 李

地方人事

▲張志弼氏(衡平本部執行委員)三南巡迴以後로去二十八日에舒川着、病으로因하야二十九日午後에舒川出發하야北行(舒川)

▲陸擧林氏(東滿青總委員)一行三人이龍井都市聯盟全間島巡廻講演隊의演士로去月二十五日龍井出發

◇寸鐵◇

◇【金泉】金泉의有志로自處하는某氏는娼妓들의公娼廢止運動을가르처曰『되지아니한것들이妄動을한다』고妄動이엇던것인지를모르는모양

◇【廣州】東部面新長里市場과廣州水利組合認可申請을한지半年이넘은今日에住民의渴望함도不拘하고何等의處置가업다고一般의非難이놉다엇지된일이냐

◇【安東】金文란當年十九歲된女子는化粧術이엇덧케奇妙하던지靑年은新女性으로알엇고오입장이들은…

啄木鳥

投稿歡迎 十四字 五十行 以內要 住所氏名明記

驪州女性團體 出現을切望함

◇우리는强者의哲學에麻醉되야血汗을揮灑하며筋骨이회도록勞働하나오즉우리에게남는것은飢腸을채울수업고赤身을가릴수업서恨生待死뿐이엇다그러나한갓不運의崎嶇만恨歎하며悲觀한生活을支續하건마는저資本主義制度는無產大衆을搾取하고蹂躪할뿐이다『부르조아』階級은擁護하는手段과方法만講究하엿다

◇이…하야苦痛悲泣하는우리勞働者의團結을切實히늣기여十月二十一日에勞働親睦會創立大會를開하고當面의利益을鬪爭하려는우렁찬소리를내엿섯다。이모임은우리勞働者의死活問題인만큼重大하야。必然의社會進化法則에따러將次自由와平等을부르짓고참生活의人間을建設할줄로밋거니와

◇驪州의女性들이여時代가變하고社會가進展함을따러物質的生活에만動搖가잇슬뿐아니라精神上生活에까지에도그波濤가起伏하는것이다。그럼으로우리朝鮮에도女性解放을目標로奮起하는女鬪士가到處에出現하며그들의團結體가곳곳에이러나覺醒에서參運動이되어지아니하는가…育兒의利器로男性의忠婢도玩弄의道具로屈辱을當하면서도個性이엇더한지自由가무엇인지를알지도못하게할뿐아니라알라는생각조차꿈에도生意치못하얏나니그대들의慘憺한生活과侮辱的不平은새삼스럽게警告할것도업지안은가

◇驪州의新女性들이여!미어가는女子社會와××은女子自身들이準備하라門戶를封鎖하던녯날時代가아니어늘그대들의當然한要求와自由를엇더한時期에發表하려하며엇더한運動으로實行하려는가아『弱한者여너의일홈은女子』라고쉑쓰피어는말하얏다女性이나男性이나똑가튼人間이아니냐對等한人間으로서그다지虐待拘束、戕賊된갓侮辱을…驪州女子社會를…猶豫치안흘수업다

◇驪州의新女性들아男性의威壓專制下에서寄生困窮을밧고疑難呻吟하는無數한女性들을爲하야압잡이로뛰여나스라압흐로進化하는社會는正當한道理를永遠히拒할수업는것이오人間本然性에서우러오르는正義를막을수업는것이니無知한屈從感에서헤매이지말고陳腐한因習과道德을破壞하고反逆의旗를들고理想의길을밟어個性의自由를찻는同時에意義잇는女性의責任을다하기를努力하라

◇解放運動準備의初程은모름직이新女性그대들의團結에잇나니粗雜한文句이나마筆者의哀情으로써女性團體의出現을渴望함이다(驪州)

肺病徹底的特殊治療法의完成

肺病患者는刮目하시고이-부르지짐을드르시오!

可恐할病菌은年年히幾千萬의天才와偉人을빼서가오

一肺結核、肺癆、肋膜炎、肺尖카다-루、氣管支尖카다-루、喉頭結核、腸結核、結核性、腹膜炎에苦痛하시는諸位는偉効를가진本療法을實行하시오

도루덴쓰배루겐創見者 醫學士 青山先生談

肺病에對한世人의謬見

一般世人은肺病의二字로써死의宣告와가치誤解하는者不少하다그럼으로確實히認知하고라도될수잇는대로他人及家庭으로是心痛식이지안을라고懇切이만할뿐이야。病人도亦是眞一專師가正直히肺病으로診斷하는醫師를오히려排斥하며『나는肺病이안이고肺尖カタル올시다』이라는醫師의分辨을못하는不養生者가적지안타。알지못게라諸君도如此한經路를지나結核第一期를肺病으로認치안이하고結患的治療만하얏슬것이다그것이次次二期三期를지난後에야醫師을하는것은恰似自己품속에火災를예닷지못하는것과다름것이업습니다此等不注意는諸君의自覺지못함에말미아마寒患을來함인바이醫師의誤診으로思料하는바이다。여기에斷言하노라世間에는肺尖가다-루(カタル)이라는것은勿論氣管支症이며肋膜炎이모다結核菌의侵入加害함에原因이되는疾病이다、그러나如此한病者는初期에반드시徹底的治療를受치안이하면終末에는肺를腐敗식이고衰弱케하야貴重生命을빼앗기는데外지이르게함이라그리고보면肺病治療는것이不足한데잇는것이고卽諸君의注意가不足한데잇는것이다獨逸에醫聖인쓰례때루구하우도博士의臨床學을보든지또쓰바博士의病理學으로보든지네게리博士의解剖學을하더래도肺病을研究할지라도肺病은반드시全治를으득疾病이다

肺病徹底的特殊治療藥의完成

成實質의眞價는無限의偉力이다

肺病治療의神이라고도稱할만한『부레메-루』博士는一般醫師가손(手)을못대다십히한肺病患者를多數根治시키엇다此『부레메-루』療法의奧義秘訣은人體內에存在한自然的抗菌防禦力을增大케하는療法임으로比컨대人體內의結核菌을消滅殺菌시키는抗菌防禦藥을하는方法이라그러면此抗菌防禦藥은무엇이냐余가過去二十餘年을苦心研究한結果사람의生體(肝臟)은體外로부터輸入한毒物을分解하야消毒하며體內에發生한毒物을消毒하는消毒解毒의機關이됨을解得하얏다또肺病에死亡한者를解剖하야보면膽(肝臟)中에는決코肺病菌은업스며그러할뿐만아니라膽汁中에萬一肺病菌이드러가면直時喰菌溶解되고말뿐이다即『부레-메루』博士主唱하는人體內抗菌防禦藥은此膽(肝臟)中에集注하야잇는것을發見한것이다

余는此의膽汁精分이喰菌溶菌物作用을가진確證에就하야此에吉村醫學博士、石丹博士、高橋醫學博士의肺治法도綜合하야更히三種의肺病、補助酵素及體力强壯劑素補佐劑를配劑하야多數의肺病患者에게服用식힌結果可驚할만한卓効를엇덧다余는更히進하야岡本博士、石井利田、森澤學士其他諸醫師는贊同하야가며各種의注射와治療로써治療를엇지못한病者를服用시키어威嚴皆皆根治를식히엿슴이醫學者의確信이잇는實驗과經驗이되는『부레메-루』博士의療法과는符節의合한것과가티一致함으로此肺病特殊治療藥을도루벤쓰베루겐이라고命名하야天下에發表한것이다

如斯한奇蹟的卓効는本劑의主成分膽汁精素(喰菌防禦藥)니그대로病人에體內에移行하야殺菌하고또는原形質에活力을주게함으로顯著한効果를엇는것이다特히血管破壞의病竈에對하야는淋巴線을移行하야喰菌消滅시키는것이다

近頃에唱道되어잇는肺病의自然療法則『사나토리우무』療法則도要컨대人體內抗菌防禦力을增大케하는方法인것으로判明한것은專門大家에定論이다

그럼故로直接抗菌防禦劑를內服케되는本劑는肺病에藥物이업다고하든鐵門을처음으로打破한現代唯一이肺病藥이다

左의症狀이感覺되는諸君은一刻도躊躇치말고治療를着手할지어다

一、外닭업시胃腸이不健하여지며消化가不良하야食慾이次次減少되는것
二、그다지感氣가들이엿다고도안을만한때에기침(咳嗽)이나며特時아침에첫기침에痰이나는것
三、肺病前症이생기고氣運이조치못하며身體가무거워서何事이던지하기에厭症이생기며不然히怒念에서不眠症이이러나는것
四、조금식熱이생기엿다업서젓다하며午前에는모르나午後三時頃부터는三十七度二三分內外의熱度가되며氣運이조치못하야頭痛이나는이良日晡潮熱이된다든지
五、설고약심하여지지안어도疲困하야지고食音慾眠過度이란지頰肉(瘦)이衰損되야骨角(肩)가드러나고體量이減少하야顏色이變白되고(蒼)近處가赤紅色이된다든지
六、時候의關係와厚着도안이하엿더래도就寢만하면盜汗이놉시난다든지
七、大段한運動도안이하고胸(가삼)이뭇되고安着치안코興奮이잘된다든지
八、조금한일에도가삼이답답하여지고呼吸하기가어려워지는等이든지
九、아모일도하지안어도空然히肩(엇개)가써근하여지든지
十、처음에는粘液痰으로漸漸거러지고만어져서毛가튼血線이석기어次次血塊가되어서卽初期一期의症相이며全部로一部로만始初되는사람이잇다一期…

千百의禮狀과理論보다實効가第一

躊躇고喫怯치말고本療法을實行!!

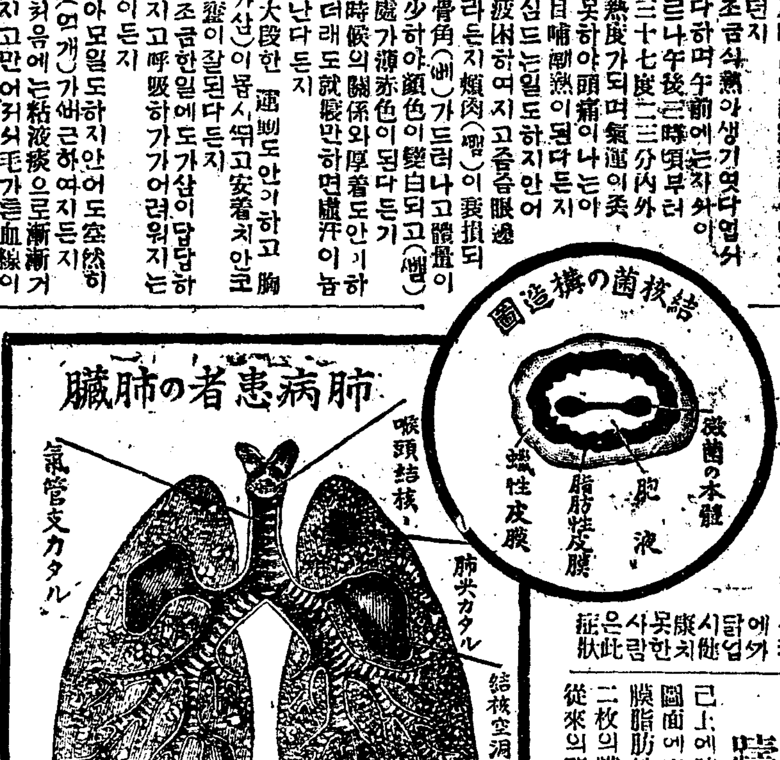

에外닯업시健康치못한사람의此症狀은

從來의藥은何故로効能을엇지못하얏든가?病者는先히藥劑의撰擇이第一必要이다

總發賣元 東京市京橋區眞砂町九 電車通 藥劑士 柴崎祿明

大阪市西區本町一丁目 電車通 關西發賣元 柴崎仁壽堂支店

大連市岩代町 大通 滿洲發賣元 柴崎仁壽堂支店

朝鮮總發賣元 京城府黃金町一丁目 柴崎仁壽堂支店 振替京城一四二五八 電話[本局]一六六〇

贈呈 肺病無料相談

附屬診療設置 肺病早期診斷

朝鮮劇場 電光二〇五〇番

二十七日夜부터 (活劇과名畫週間)

大喜劇 얼간망둥이

◆大파라마운드社超特作映畫 絶世의美人 八卷

世界的美人마리온데비스主演

◆大파라마운드社一九二五年度四十大作品中의一 人氣名優 大活劇 아라스칸 九卷

토마스믠칸氏熱演

團成社 電光九五九番

映畫週間 ◆유니버살社提供 쎌즈닉特作映畫 (十一月一日封切)

◆쎌즈닉特作映畫 過去의暗影 全七卷

◆유니버살社特作長篇活劇 第六回 絶海의危難 十一、十二篇 全四卷

水火에뛰여드는女性 全六卷

超大雄篇 유니버살社映畫 戰禍 全十卷

問題映畫 버리요? 全二卷 (急告不日封切)

優美館 電光九三九五番

當十月二十三日土曜日夜부터 오래동안苦待하시던二大特選

狼의奇蹟 全十卷

名馬嘶天 全八卷

鼻耳內服藥 蓄膿症 鼻炎 偉大

チクノール 鼻昇

東京神田表神保町 三鱗製藥社